



Sportbeleidsplan 2008 - 2013

Dienst Welzijn en Cultuur
Sportdienst
Bergstraat 24
8950 Heuvelland (Kemmel)
057/ 450 470
Sport@heuvelland.be

1 INLEIDING	5
1.1 HET BELANG VAN HET SPORTBELEIDSPLAN.....	5
1.2 MISSIE	5
2. UITGANGSSITUATIE M.B.T. SPORT IN DE GEMEENTE.....	6
2.1 ALGEMENE GEGEVENS OVER DE GEMEENTE HEUVELLAND	6
2.1.1 GEOGRAFIE EN DEMOGRAFIE	6
2.1.2 SOCIAALECONOMISCH	7
2.2 MAATSCHAPPELIJKE ONTWIKKELINGEN	9
2.3 INVENTARIS VAN DE HUIDIGE STRUCTUREN.....	14
2.3.1 EEN GLOBALE IDENTIFICATIE VAN DE GEMEENTE	14
2.3.1.1 Gemeentebestuur	14
2.3.2 GEMEENTELIJKE SPORTDIENST	15
2.3.2.1 Plaats van de sportdienst in het organogram van de gemeentestructuur.....	15
2.3.2.2 Coördinaten.....	16
2.3.2.3 Coördinaten en werking van de stuurgroep Sportbeleidsplan	16
2.3.2.4 Gemeentelijke ondersteuning voor de sportverenigingen en de anders-georganiseerde sport	17
2.3.2.4.1 Financiële ondersteuning	17
2.3.2.4.2 Materiële ondersteuning	17
2.3.2.4.3 De evolutie van de ondersteuning.....	18
2.3.2.5 Overzicht van andere gemeentelijke diensten waarop de sportdienst een beroep doet	19
2.3.2.6 Overzicht van andere gemeentelijke diensten die sport gebruiken in hun gemeentelijke werking .	19
2.3.2.7 Overzicht actoren-stakeholders.....	19
2.3.2.7.1. Sportsector.....	19
2.3.2.7.2. Lokaal beleid (+ adviesorganen).....	20
2.3.2.7.3. Onderwijs.....	20
2.3.2.7.4. Commerciële/Private sector.....	20
2.3.2.7.5. Boven lokaal	20
2.3.2.7.6. Media	20
2.3.3 SPORTAANBOD VAN DE SPORTDIENST	21
2.3.4 COMMUNICATIE EN INFORMATIEVERSTREKKING MET BETREKKING TOT SPORT.....	21
2.3.4.1 Waar vinden de inwoners van de gemeente informatie?	21
2.3.4.2 Welk soort informatie is er beschikbaar	21
2.3.5 SPORTINFRASTRUCTUUR.....	21
2.4 INVENTARIS VAN DE EXTERNE SPORTACTOREN.....	22
2.4.1 GEMEENTELIJKE SPORTRAAD	22
2.4.2 SPORTVERENIGINGEN	22
2.4.3 ONDERWIJS	23
2.4.4 DE INTERLOKALE VERENIGING WESTHOEKSPORTOVERLEG (W.S.O.)	24
2.4.5 ANDERE SPORTORGANISATIES IN DE GEMEENTE (RECREATIEVE SPORT, BUURTSPOORT, MUTUALITEITEN, COMMERCIELE SPORTINSTELLINGEN, ...).	25
PLAN VAN AANPAK.....	26
HOOFDSTUK I: ONDERSTEUNING VAN DE SPORTVERENIGINGEN.	26
1 KNELPUNTEN – BEHOEFTEANALYSE	26
2 STRATEGISCHE DOELSTELLING	27
3 OPERATIONELE DOELSTELLINGEN	27

HOOFDSTUK II: ONDERSTEUNING EN STIMULERING VAN ANDERS GEORGANISEERDE SPORTEN. 31

1 KNELPUNTEN – BEHOEFTEANALYSE 31
2 STRATEGISCHE DOELSTELLING 32
3 OPERATIONELE DOELSTELLINGEN 32

HOOFDSTUK III: ONDERSTEUNING, STIMULERING TOEGANKELIJKHEID EN DIVERSITEIT IN DE SPORT..... 35

1 KNELPUNTEN – BEHOEFTEANALYSE 35
2 STRATEGISCHE DOELSTELLING 36
3 OPERATIONELE DOELSTELLINGEN 36

HOOFDSTUK IV: MEERJARENPLAN INZAKE SPORTINFRASTRUCTUUR. 38

1 KNELPUNTEN – BEHOEFTEANALYSE 38
2 STRATEGISCHE DOELSTELLING 40
3 OPERATIONELE DOELSTELLINGEN 40

HOOFDSTUK V: COMMUNICATIE EN INTERNE ORGANISATIE. (PROMOTIESTRATEGIE) 43

1 KNELPUNTEN – BEHOEFTEANALYSE 43
2 STRATEGISCHE DOELSTELLING 43
3 OPERATIONELE DOELSTELLINGEN 44

HOOFDSTUK VI: IMPULSSUBSIDIE 46

1 GEGEVENSANALYSE 46
2 KNELPUNTEN – BEHOEFTEANALYSE 47
3 STRATEGISCHE DOELSTELLING 47
4 OPERATIONELE DOELSTELLINGEN 47

SAMENVATTING SPORTBELEIDSPLAN 2008 – 2013..... 50

BIJLAGEN..... 51

BIJLAGE 1: UITNODIGING “ZEG JE GEDACHT” 52
BIJLAGE 2: HET SUBSIDIEREGLEMENT VOOR DE GEMEENTELIJKE TOELAGEN TEM 2007 53
BIJLAGE 3: EEN OVERZICHT VAN ALLE CLUBS DIE EEN TOELAGE ONTVINGEN IN 2007 55
BIJLAGE 4: HET REGLEMENT VOOR EEN TOELAGE ‘UITZONDERLIJKE SPORTMANIFESTATIE’ 56
BIJLAGE 5: SUBSIDIEREGLEMENT SPORTVERENIGINGEN HEUVELLAND 2008 56
BIJLAGE 6: SUBSIDIEREGLEMENT SPORTVERENIGINGEN HEUVELLAND 2009 58
BIJLAGE 7: REGLEMENT IMPULSSUBSIDIES SPORTVERENIGINGEN HEUVELLAND 2009..... 65
BIJLAGE 8: BEGROTINGSVOORSTEL 2008..... 72
BIJLAGE 9: EEN GEDETAILLEERD OVERZICHT VAN DE GEMEENTELIJKE SPORTINFRASTRUCTUUR 74
BIJLAGE 10: SAMENSTELLING SPORTRAAD 86
BIJLAGE 11: GEDETAILLEERDE ALFABETISCHE LIJST VOLGENS SPORTACTIVITEIT 88

BIJLAGE 12: OUD REGLEMENT BETREFFENDE DE GEBRUIKERSVERGOEDING VAN DE SPORTZAAL TE WIJTSCHATE	94
BIJLAGE 13: GEBRUIKSREGLEMENT SPORHAL 2008.....	95

1 Inleiding

Voor het opstellen van een beleidsplan 2008 – 2013 hebben we vanuit de gemeentelijke sportdienst een klankbordgroep en een stuurgroep opgericht.

De mensen die de klankbordgroep vertegenwoordigen zijn: Cleenewerck Jacques, Josson Lydie, Dierynck Johan, Vaneechoutte Annie, Boutté Laurens, Deklerck Gino, Viktoor Paul, Lepa Rita, Verhaeghe Thijs, Vandewynckel Geert 'Schepen van sport', Caignie Thierry en onze coach Decroix Ivan.

De stuurgroep wordt vertegenwoordigd door: Dierynck Johan, Verhaeghe Thijs, Caignie Thierry, Vandewynckel Geert, Decrock Stefaan en onze coach Decroix Ivan.

De mensen in de klankbordgroep vertegenwoordigen volgende sectoren: sport, jeugd, scholen, privé, sportraad en het gemeentebestuur. Hun inbreng was heel ruim en specifiek gericht naar onze gemeente. Alle gegevens werden gebundeld en verwerkt tot dit sportbeleidsplan.

In totaal werden 6 sessies georganiseerd om dit Sportbeleidsplan vorm te geven.
8 maart – 29 maart – 2 mei – 14 mei – 18 juni en 30 oktober.

Dank aan allen die hebben meegewerkt om dit sportbeleidsplan tot een goed einde te brengen. De samenwerking was uitstekend en telkens na een vergadering hadden we een positief en voldaan gevoel over het verrichte werk. We hopen dan ook dat de samenwerking onder de stakeholders mag blijven groeien.

1.1 Het belang van het Sportbeleidsplan

- ✓ Bepalen van algemene beleidsprioriteiten
- ✓ Hoe worden die prioriteiten gerealiseerd?
- ✓ Een ideaal instrument om de organisatie te sturen
- ✓ Geschikt middel om na te denken over de toekomst van de gemeente
- ✓ Nieuwe inzichten krijgen i.v.m. het sportbeleid
- ✓ Sterktes en zwaktes in kaart brengen
- ✓ Haalbaar sportbeleid voeren en plannen
- ✓ Expertise en ervaringen bundelen in een beleidsplan
- ✓ Controle en evaluatie van het sportbeleid
- ✓ Subsidies tijdens de opmaak van het Sportbeleidsplan
- ✓ Een overtuigingsmiddel om het gemeentebestuur aan te zetten zich te engageren in het nemen en uitvoeren van beleidskeuzes
- ✓ Biedt garantie om de nodige middelen te verkrijgen voor de uitvoering van het Sportbeleidsplan
- ✓ Doelmatig plannen en organiseren
- ✓ Verhoging van de integrale kwaliteitszorg is het resultaat van een doordacht Sportbeleidsplan

1.2 Missie

Elke stakeholder heeft een missie voor onze gemeente uitgeschreven. Zo kwamen we tot een reeks van aandachtspunten die we verwerkt hebben in onze uiteindelijke missie.

De gemeente wil een sport-voor-Allen-beleid voeren: Zoveel mogelijk mensen uit de eigen gemeente laten sporten omdat regelmatige sportbeoefening de gezondheid en het sociale contact tussen de inwoners bevordert.

De gemeente voorziet een gevarieerd kwalitatief hoogstaand aanbod dat complementair is aan het aanbod van de verenigingen en dit tegen democratische prijzen.

De gemeente wil sportdeelname in een zo breed mogelijke context en variëteit aanbieden door een goede ondersteuning van de vele sportclubs die de gemeente rijk is, in het bijzonder de sportclubs met een jeugdwerking.

Diverse kanalen promoten het sportaanbod om de inwoners optimaal te informeren.

2. Uitgangssituatie m.b.t. sport in de gemeente

2.1 Algemene gegevens over de gemeente Heuvelland

2.1.1 Geografie en demografie

- Gelegen in Zuid-West-Vlaanderen en binnen de Westhoek
- Behoort tot de Noordelijke Laagvlakte
- In de directe nabijheid van Frankrijk en Wallonië (taalgrens)
- Midden in een landschappelijk zeer waardevol kader zowel recreatief als toeristisch
- Oppervlakte: 9.437 ha
Heuvelland bestaat uit 8 deelgemeenten: De Klijte, Dranouter, Kemmel, Loker, Nieuwkerke, Westouter, Wijtschate en Wulvergem
- Aantal inwoners: 8.179 op 01/01/07
- Bevolkingsdichtheid (opp. / aantal inwoners) : 94.37ha / 8.179 = 1,15 ha/inwoner
- Bevolkingsevolutie

	Aantal op 01/01/04	Aantal op 01/01/05	Aantal op 01/01/06	Aantal op 01/01/07	Aantal op 01/01/08	Aantal op 01/01/09	Aantal op 01/01/10
De Klijte Opp. : 493 ha	568	576	572	545	530	505	501
Dranouter Opp. : 1.113 ha	724	703	700	709	692	698	705
Kemmel Opp. : 1258	1.168	1.127	1.132	1.114	1.119	1.108	1.090
Loker Opp. : 682 ha	607	608	610	604	609	613	623
Nieuwkerke Opp. : 1.743 ha	1.521	1.518	1.524	1.527	1.530	1.519	1529
Westouter Opp. : 1.170	1.346	1.328	1.329	1.303	1.291	1.275	1267
Wijtschate Opp. 2.628 ha	2.103	2.112	2.090	2.111	2.128	2.132	2147
Wulvergem Opp. : 350 ha	258	256	261	266	267	268	263
Heuvelland Opp. : 9.437 ha	8.295	8.228	8.218	8.179	8.166	8.118	8125

- Bevolkingssamenstelling 31/12/10 (leeftijd, geslacht, nationaliteit)

Leeftijdscategorie	Mannen	Vrouwen	Totaal
0-2 jaar	130	114	244
3-6 jaar	188	160	348
7-12 jaar	287	275	562
13-18 jaar	331	260	591
19-50 jaar	1705	1561	3266
51-75 jaar	1186	1103	2289
+ 75 jaar	280	414	694
	4.107	3.887	7.994

- Aantal vreemdelingen / nationaliteit situatie op 31/12/10

Nationaliteit	Mannen	Vrouwen	Totaal
andere	289	236	525
waarvan Frans	256	196	452

2.1.2 Sociaaleconomisch

De economische draagkracht van de bevolking is een waardemeter voor de cultuur in een regio. Het belastbare inkomen ligt in de meeste gemeenten onder het West-Vlaamse en het Vlaamse gemiddelde. Zo zit Poperinge rond het West-Vlaamse gemiddelde, Zonnebeke rond het Vlaamse. De werkloosheidsdruk is in vergelijking met de rest van de provincie en Vlaanderen laag. De uitzondering hierop zijn de steden Leper, waar de druk tussen het Vlaamse (8,5) en West-Vlaamse cijfer (7,5) ligt, en Mesen, waar het hoger ligt (9,1). Met andere woorden, het gaat over een regio die niet erg 'rijk' is. Maar dat wil natuurlijk niet zeggen dat economische rijkdom automatisch ook culturele rijkdom impliceert of omgekeerd.

Braindrain

Een verschijnsel dat uit deze cijfers niet af te leiden valt is 'braindrain': Het wegtrekken van hoogopgeleide jonge mensen. Dat werd nog eens bevestigd in het recent afgeronde onderzoek 'Blijven of wijken'. Braindrain doet zich in heel West-Vlaanderen voor, maar laat zich in deze regio extra voelen. Onder meer de zelfstandigenorganisatie Unizo is ongerust en wil niet alleen via werkgelegenheid, maar ook via andere (culturele) impulsen, de streek aantrekkelijker maken voor hoogopgeleiden.

Toerisme

Een sector die een opmerkelijke groei doormaakt is het toerisme. Dat blijkt onder andere uit de overnachtingcijfers die sinds 1997 gestaag stijgen. Niet toevallig het startjaar van een gerichte gezamenlijke toeristische promotie van de Westhoek. Steeds meer Britten, maar ook Belgen trekken vaker voor een kort verblijf naar de Westhoek. Een van de grote toeristische aantrekkingspolen is het erfgoed van de Eerste Wereldoorlog. Vandaar dat het toerisme een belangrijke en groeiende sector is voor het cultuurbeleid in de regio.

¹ Gom, 2006, p. 123. De werkloosheidsdruk is de verhouding tussen de totale werkloosheid en bevolking op beroepsactieve leeftijd.

Aandeel van de verschillende landen van herkomst in het aantal overnachtingen in de Westhoek, 2004.

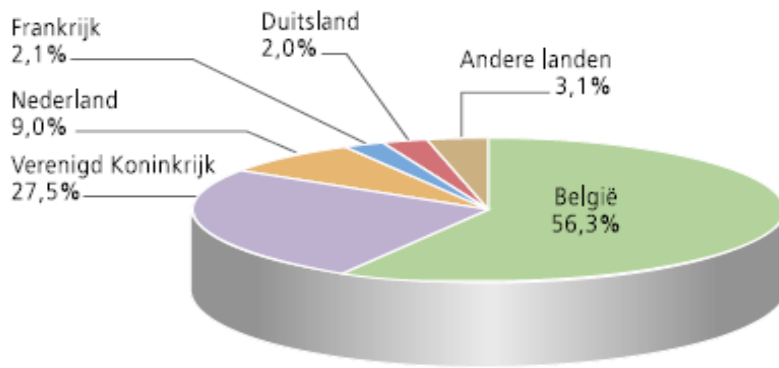

Bron: Gom, *West-Vlaanderen in feiten en cijfers*, 2005

Gemiddeld belastbaar
inkomen per aangifte,
gemeenten van
West-Vlaanderen,
(aanslagjaar 2004,
inkomen 2003)
Bron: FOD Economie
Algemene Directie Statistiek
en Economische Informatie,
Fiscale statistiek,
Verwerking:
GOM - West-Vlaanderen

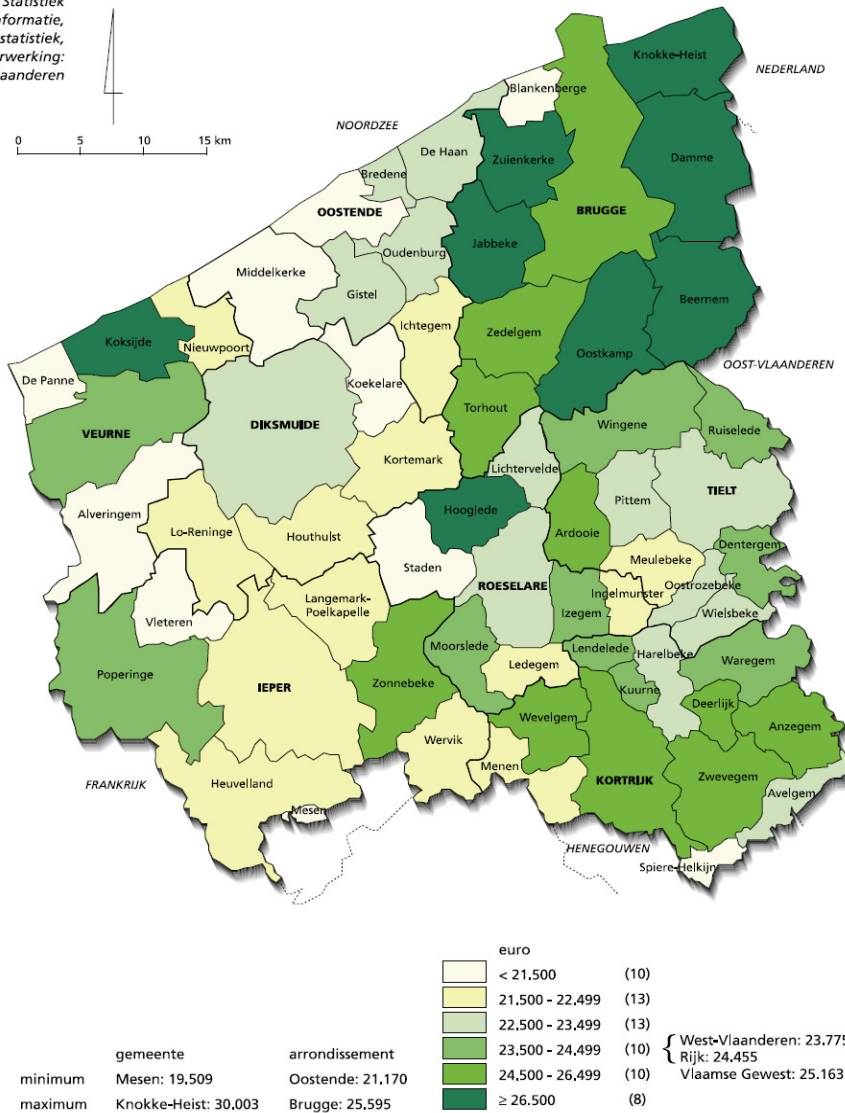

Bron: Gom, *West-Vlaanderen in feiten en cijfers*, 2005.

2.2 Maatschappelijke ontwikkelingen

Sportparticipatie en maatschappij zijn sterk met elkaar verbonden. Daarom moet men een realistisch sportbeleid nauwkeurig onderzoeken met de maatschappelijke situatie. Kennis van de hedendaagse en de toekomstige ontwikkelingen binnen de sportwereld is noodzakelijk voor het opstellen van een geloofwaardig beleidsplan.

Beide aspecten beïnvloeden immers vraag en aanbod van de sportclubs.

Hieronder een reeks bevindingen gefilterd uit vakliteratuur en uit wetenschappelijke studies die verzameld werden in publicaties van VTS. (Vlaamse trainerschool)

- Sport is een complex maatschappelijk gegeven. De beoefening ervan wordt bijvoorbeeld mee bepaald door werkomstandigheden van volwassenen. Het zijn namelijk deze arbeidsomstandigheden die de vrije tijd (omvang en tijdstip) en de nood aan opvangmogelijkheden voor kinderen mee bepalen.
- De vooruitgang van technologie en media hebben het sedentaire leven in de hand gewerkt. Als tegenreactie zijn een aantal nieuwe tendensen ontstaan met een opvallende zoektocht naar compensaties zoals cocooning (zwemparadijzen, fitness in huis,...), contact zoeken met de natuur (avonturensport, mountainbike,...), afslanking- en fitnesskuren, ...
- Aan de andere kant zien we dat de media de rages sneller wereldwijd verspreiden. Vooral dames en jongeren zijn daar gevoelig voor.
- Sportclubs maar ook sportdiensten moeten rekening houden met het alsmaar groeiende commercieel infrastructureel en sportpromotioneel aanbod en zijn genoodzaakt om ook marketinggericht hun aanbod te promoten. Clubs worden hierdoor concurrenten van elkaar (dit geldt niet enkel voor de commerciële sector).
- Een gevolg van de commercialisering is dat jongeren frequenter gaan zappen op sport en meer dan vroeger kiezen voor individuele sporten, los van elk engagement boven de team- of competitiesporten. Dit vormt een bedreiging voor de life-time sportbeoefening en voor het vrijwilligerswerk. In elk geval zal men moeten mee-evolueren met de wensen van de sporter.
- Sport is van onmetelijk belang voor de maatschappij en de volksgezondheid. De voorbije decennia zijn de politieke structuren zich daar ook terdege van bewust geworden. De voorbije 10 jaar is de sportparticipatie nog democratischer geworden. Dat blijkt uit de gestegen sportparticipatie van vooral dames, oudere volwassenen (55-64-jarigen) en laagstopgeleiden die nu makkelijker de weg naar de sport vinden.
- Ook het geslacht is een belangrijke factor. Vrouwen zijn veel minder vertegenwoordigd dan mannen. Dat stijgt nog meer naarmate de intensiteit van sportbeoefening stijgt. Ook de sociale gelaagdheid is nog duidelijk te zien in de sportparticipatiecijfers.
- Veel vrije tijd is geen voorwaarde om aan sport te doen. Onderzoek wijst wel uit dat matig tot veel vrije tijd sportbevorderend is in vergelijking met weinig of heel veel vrije tijd. Dit geldt binnen eenzelfde geslacht. (Mannen beschikken over meer vrije tijd en sporten ook meer dan vrouwen)
- De sociale discrepanties bij jongeren op vlak van geslacht, onderwijsvorm en sportkapitaal van de ouders, zijn de laatste decennia toegenomen. Het effect van de leeftijd is relatief kleiner. Het verschil in functie van geslacht is kleiner bij volwassenen dan bij jongeren.

- Globaal gezien kan men stellen dat personen uit sociaal zwakkere groepen een duidelijk zwakker sportparticipatiegedrag vertonen. Het is belangrijk dat ouders hierop gewezen worden. Een sportopvoeding door de ouders is namelijk van cruciaal belang voor een sportieve levenswijze van de kinderen en jongeren.
- Zijn de ouders sportactief, dan heeft het kind meer kans om zelf ook aan sport te doen. Als beide ouders sporten en als 1 van hen lid is van een sportclub, is de kans het best voor de jongere.
- Ook voor volwassenen zijn de leeftijd, de socio-economische status en het geslacht belangrijke determinanten. De invloed van de leeftijd en het geslacht is echter de laatste decennia verminderd.
- Van de schoolgaande Vlaamse jeugd zijn vooral kinderen onder de 10 jaar en ouder dan 15 jaar minder vertegenwoordigd op het sportveld. Het ASO is beter vertegenwoordigd dan het BSO of TSO of dan het lager onderwijs. De meest democratische sporten zijn voetbal voor jongens en atletiek voor meisjes. De meeste andere sporten worden beoefend afhankelijk van de opleiding, de sociaal economische situatie, het geslacht en/of de leeftijd.
- Als de ouders zelf aan sport doen, is de kans groter dat de jongere ook sportief is.
- Kinderen van alleenstaande ouders of uit gescheiden gezinnen sporten minder.
- Sporten in clubverband is de laatste decennia sterk gestegen.
- Bij de volwassenen is de invloed van socio-economische en socioculturele achtergronden gestabiliseerd of verminderd. Nochtans sporten volwassenen met een hogere beroepsstatus meer dan zij met een lager beroep. Hoogverdieners zijn sportactiever dan laagverdieners. Ouders met oudere kinderen sporten minder dan deze met jonge of zonder kinderen. Bij mannen merken we in tegenstelling tot de vrouwen dat wie heel veel of weinig vrije tijd heeft minder sport dan wie matig tot veel vrije tijd heeft.
- Volwassenen met een hoge tijdsdruk sporten meer dan zij met een lagere tijdsdruk. Voor hen is sport dus een soort van uitlaatklep.
- Ook de BMI (Body Mass Index) is een sportdeterminant.
- Belangrijke bevinding is dat wie meer dan 14u achter een computer of tv-scherm vertoeft, minder aan sport doet.
- Volwassenen verkiezen in tegenstelling tot de jongeren teamsporten.
- Mannen en vrouwen zijn even sterk vertegenwoordigd in sportclubs. Wel blijkt de leeftijd het lidmaatschap mee te bepalen. (minder oudere volwassenen)
- Meer dan 1/5 van de volwassenen sport in clubverband. Mannen zijn sterker vertegenwoordigd dan vrouwen. Dames verkiezen individuele sporten omdat zij dikwijls belemmerd zijn om 'regelmatig' te sporten.
- Sommige studies tonen aan dat de fysieke fitheid van Vlaamse volwassenen niet zo goed is.
- Deze sluiten aan bij internationale studies.
- De fysieke conditie van jongeren is verbeterd (2005 in vergelijking met 1997) op het gebied van evenwicht, armsnelheid en uithouding maar verminderd op het gebied van lenigheid, snelheid, statische, explosieve en functionele kracht en rompkraft.
- Het zijn vooral de individuele solosporten die sportzwakkere groepen aanzetten tot sportbeoefening.
- Meisjes en volwassen dames verkiezen solosporten, jongens en heren teamsporten. De interesse in duosporten is de laatste decennia gedaald. De

meest populaire individuele sporten zijn fietsen, wandelen, zwemmen, fitness en joggen.

- Volwassenen en meisjes verkiezen sporten buiten clubverband.
- De intensiteit van de sportbeoefening is gestegen. Vooral de jongere volwassenen en hoogstopgeleiden kiezen voor meerdere sporten.
- Belangrijke motieven voor jongeren om aan sport te doen zijn de beleving en het plezier, belangrijker dan sporten in clubverband of wedstrijdgebonden sporten.
- Volwassenen kiezen sporten met een gezondheidsbevorderend karakter, met de nadruk op fitheid en verschijning van het lichaam. Een mooi lichaam is vooral voor dames belangrijk terwijl competitie met gezelligheid en teamgeest voor heren primeren.
- Over alle categorieën heen is de ontspanning de meest genoemde stimulans tot sportbeoefening.
- Naarmate het sporttechnische aspect of de ambitie belangrijker wordt, zijn prestatiegerichte factoren belangrijker dan sociale determinanten.

Bron: studies Bloso (sportbeleid in Vlaanderen, volume 1; Trends, visies, cases en cijfers; sportbeleid in Vlaanderen, volume 2, studies.), samenvatting: sportdienst Zwevegem

Maatschappelijke trends

De voorbije jaren zijn er in Vlaanderen heel wat teksten verschenen die allerlei maatschappelijke ontwikkelingen op sport hebben weergegeven. Behalve wetenschappelijke publicaties en boeken verwijzen ook tal van beleidsnota's op diverse niveaus (landelijk, provinciaal) hiernaar.

Een volledig overzicht geven van alle trends is quasi onmogelijk omwille van de veelzijdigheid van deze ontwikkelingen. Bovendien gaat het vaak niet enkel om brede maatschappelijke ontwikkelingen, maar ook om specifieke trends binnen de vrije tijd (en dus ook binnen de sport) en zelfs om evoluties binnen het beleid. Hieronder worden ter illustratie meerdere van deze ontwikkelingen opgesomd. Deze opsomming is dus zeker niet volledig. Het toont enkel aan dat er bij het bepalen van een sportbeleid heel wat algemene trends opduiken waarmee men rekening kan houden.

- ✓ Ontgroening (steeds minder jongeren)
- ✓ Vergrijzing (steeds meer ouderen)
- ✓ Gezinsverduunning (kleinere gezinnen, meer alleenstaanden)
- ✓ Verkleuring (meer etnische en culturele verscheidenheid)
- ✓ Individualisering (groeïende autonomie van het individu)
- ✓ Dalende fysieke fitheid (overgewicht, bewegingsarmoede)
- ✓ Ecologisch bewustzijn (aandacht voor duurzaamheid)
- ✓ Stijging van de welvaart
- ✓ Dualisering van de maatschappij (armen – rijken; werkende – werkloze)
- ✓ Wellness (groeïend belang van lichaamscultus)
- ✓ Mondialisering (internationalisering, globalisering)
- ✓ Commercialisering
- ✓ Wijzigend vrijetijdsgedrag (flexibilisering arbeidstijd, diversificatie en toename vrijetijdsaanbod)
- ✓ Mediatisering (groeïend belang van de media)
- ✓ Digitalisering (groeïend belang van de computertechnologie)
- ✓ Professionalisering
- ✓ Kwaliteitsbewaking

- ✓ Rationalisering
- ✓ Concentratie
- ✓ Schaalvergroting

Daarnaast wordt vaak ook verwezen naar de 'versporting van de samenleving'. Dat is het groeiende belang van sport in diverse maatschappelijke sectoren: toerisme, welzijn, jeugd, onderwijs, ... In vakliteratuur worden dan ook heel wat maatschappelijke functies en betekenissen van sport beschreven zoals : gezondheidsbevordering, democratisering, integratie, socialisatie, identiteitsvorming, identificatie, politiek en economisch belang.

Ook worden er heel wat ontwikkelingen binnen de sport zelf beschreven. Eén van de meest gebruikte is ongetwijfeld de 'ontsporting van de sport'. Een minder éénduidig karakter door toename van verschijningsvormen van sport, met ondermeer het ontstaan van nieuwe 'alternatieve' bewegingsvormen en een groeiende dualiteit tussen topsport en sport voor allen.

Dit alles geeft meteen aan dat deze ontwikkelingen zich in uiteenlopende richtingen manifesteren, gaande van de samenleving naar de sport en omgekeerd. Heel wat ontwikkelingen die binnen de sport worden beschreven, zijn te begrijpen als sportspecifieke gevolgen van algemene trends.

Trends binnen het sportbeleid

Zoals reeds hoger aangegeven, kunnen ontwikkelingen op diverse niveaus worden bekeken. Behalve algemene maatschappelijke trends die van invloed zijn op de sport en specifieke ontwikkelingen binnen de sport, kunnen ook evoluties worden beschreven die zich gedurende de laatste jaren voordoen op het beleidsmatig vlak. Ook dergelijke ontwikkelingen zijn relevant voor het bepalen van de richting van het beleid.

Hieronder een aantal recente specifieke ontwikkelingen in het kader van een (gemeentelijk) sportief overheidsbeleid:

- **Groeiende aandacht voor doelgroep participatie** (personen met handicap, vrouwen, etnische minderheden, senioren, ...).
- **Gebruik van sport als middel tot sociale vernieuwing** (belang van de maatschappelijke functie van sport).
- **Toename van de indirecte sturing in het (gemeentelijke) sportbeleid door het overdragen van uitvoerende taken naar particuliere initiatieven** (lokale sportorganisaties en sportverenigingen, zogenaamde regisserende bestuursrol of regiefunctie).
- **Van sectorale naar integrale sportbeleidsontwikkeling** waarbij sportbeleid ontwikkeld wordt in relatie tot de beleidsterreinen welzijn, onderwijs, stadsvernieuwing, Het sportbeleid krijgt hiermee een sectoroverschrijdend karakter.
- **Van centrale beleidsvoering naar wijk- of buurtgerichte aanpak** (territoriale aanpak) om beter te kunnen inspelen op de burgers en op de specifieke problemen die zich in de buurten voordoen (specifiek voor die buurt).
- **Van aanbodgerichte naar markt-/vraaggerichte strategie** om de discrepantie te verminderen tussen de aangeboden voorzieningen en de vraag ernaar (o.m. het uitvoeren van behoeftestudies bij (delen van) de bevolking).
- **Veranderingen in het subsidiebeleid** met specifieke kwaliteitscriteria en

resultaatsverbintenis, alsook diversificatie van gebruikstarieven voor accommodaties en deelnamegelden. Een principe daarbij is dat 'de gebruiker betaalt', maar in functie van zijn eigen mogelijkheden.

- **Toenemende aandacht voor effectiviteit** en een evolutie van het formuleren van vage naar concrete en meetbare doelstellingen. De resultaten worden beter zichtbaar om zo een breder politiek draagvlak te verkrijgen. Hierbij wordt dus meer belang gehecht aan beleidsevaluatie en resultaatmetingen.

- Verandering van de werkbenadering van ambtenaren waarbij meer **zakelijker en bedrijfsmatiger** moet worden gewerkt. Dit houdt in dat er voor het sportbeleid strategische plannen worden ontwikkeld waardoor beleidsmakers gedwongen worden om een concrete beleidsvisie op te stellen.

- Het **stimuleren van de eigen verantwoordelijkheid** van burgers voor het ontwikkelen van sportactiviteiten en het stimuleren van nieuwe groepsvorming binnen sport (sport op buurt- en wijkniveau). Hierbij wordt gewerkt aan een attitudeverandering die wordt verkregen via een procesmatige aanpak met de volgende aspecten:

Bron: ISB website.

Trends binnen het sportbeleid getoetst aan de gemeente Heuvelland

- In welke mate zijn (de gevolgen van) deze trends duidelijk aanwezig in de gemeente?

Aangezien de gemeentelijke sportdienst nog niet zo lang bestaat, is het niet evident om te vergelijken met 10 jaar geleden. Bovendien heeft de sportdienst een aantal jaren nodig gehad om de nodige naambekendheid te verwerven. Pas de laatste jaren zijn de mensen heel goed bewust geworden van het bestaan van de sportdienst. Het aantal kinderen dat elk jaar deelneemt aan de kampen is spectaculair gestegen. Enkele opmerkelijke resultaten:

- In het jaar 2000 schreven zich gemiddeld 20 kinderen in voor een sportkamp. Nu tellen we jaarlijkse 80 à 90 kinderen.
- Vroeger konden we over heel de zomerperiode maximum 100 kinderen ontvangen. Nu hebben we minstens 200 kinderen van de eigen gemeente en de randgemeenten.

Die vooruitgang is niet enkel te danken aan het ruimer sportaanbod, maar ook de positieve mondelinge reclame. Ook de inspanningen van de overheid (fiscaal aftrekbaarheid van de kampen), de ziekenfondsen (prikkelbonnen,...), ... hebben een positieve weerslag op de deelnamecijfers. Sport wordt meer dan vroeger gepromoot.

- In welke mate houdt het bestaande aanbod rekening met deze trends?

De laatste jaren wordt meer en meer aandacht geschonken aan kleuters, vrouwen en senioren. Wat de senioren betreft, is er echter een beperkt aanbod omdat de Okra's al een uitgebreid sportaanbod voorzien. In de toekomst proberen we nog beter samen te werken om eventuele nieuwe sporten bij de senioren te promoten. Hier denken we bijvoorbeeld aan Nordic Walking.

Anderstaligen kunnen probleemloos deelnemen aan de activiteiten die door de gemeente georganiseerd worden. De promotie wordt echter enkel in het Nederlands gevoerd. We houden rekening met de wensen van de klant.

Indien er belangstelling is om een bepaalde sport te lanceren (meestal een nieuwe trend), dan onderzoekt de sportdienst de te ondernemen stappen.

- Welke noden/behoefden zijn er met betrekking tot deze trends bij de bevolking?

Op 24 februari werd een inspraakronde gehouden in de gemeente Heuvelland. Zowel voor cultuur, sport en jeugd kon iedereen zijn steentje bijdragen. De verantwoordelijken van de betrokken diensten gingen van deelgemeente tot deelgemeente om naar de mensen te luisteren. Aangezien inspraak een prioriteit is in een beleidsplan, werd met alle informatie rekening gehouden.

Omdat verschillende diensten aanwezig waren, was de inbreng voor sport echter miniem. Het bleef bij enkele positieve opmerkingen sinds het ontstaan van de sportdienst (1999) en de vraag naar inspraak bij de uitbouw van de polyvalente zaal in Wijtschate.

Bijlage 1: Uitnodiging “zeg je gedacht”

In het verleden hebben we al met bepaalde behoeften rekening gehouden.

Naast het bestaande aanbod, werd het aanbod op vraag van de klant uitgebreid met volgende sporten: yoga, Start to Run, fitmix, hulp aan Huize Godtschalck aan een themadag doorspekt met sport, ...

In 2008 is er vraag naar soccerpal op muziek voor vrouwen.

Bepaalde initiatieven zijn echter weggevallen.

- ‘Start to Run’ kende redelijk wat interesse in het begin, maar de tweede reeks werd geschrapt wegens te weinig deelnemers.
- Yoga kende gedurende twee reeksen veel sporters, maar tijdens de derde reeks kon de lesgeefster niet meer aanwezig zijn. Na een lange en tevergeefse zoektocht naar een andere yogalesgeefster, hebben we de nieuwe reeks moeten annuleren. Maar de zoektocht blijft.

2.3 Inventaris van de huidige structuren

2.3.1 Een globale identificatie van de gemeente

2.3.1.1 Gemeentebestuur

- *Coördinaten gemeentebestuur:*

Bergstraat 24, 8950 Heuvelland

- *Samenstelling college van burgemeester en schepenen*

Bernard Heens, *burgemeester-voorzitter*; Geert Vandewynckel, Frans Durnez, Nicole Demuyneck, Luc Snaet, Brigitte De Jonghe, *schepenen*, Sigurd Verstraete (*gemeentesecretaris*)

- *Samenstelling gemeenteraad*

Bernard Heens, *burgemeester-voorzitter*; Geert Vandewynckel, Frans Durnez, Nicole Demuyneck, Luc Snaet, Brigitte De Jonghe (*raadgevende stem*), *schepenen*; Jean-Pierre Geelhand de Merxem, Frans Ryde, Georges Declercq, Eric Flamand, Hilde Stragier, Geert De Clerck, Peter Dewancker, Luc Caenepeel, Nadine Vanthorre, Kathleen Comyn, Geert Debergh, Bert Doise, Etienne Gaudissabois, Els Jonckheere, *raadsleden*; Sigurd Verstraete, *gemeentesecretaris*

- *Naam en gegevens van de coördinator van het sportbeleidsplan:*

Caignie Thierry, Sportfunctionaris, Bergstraat 24, 8950 Heuvelland

2.3.2 Gemeentelijke sportdienst

2.3.2.1 Plaats van de sportdienst in het organogram van de gemeentestructuur

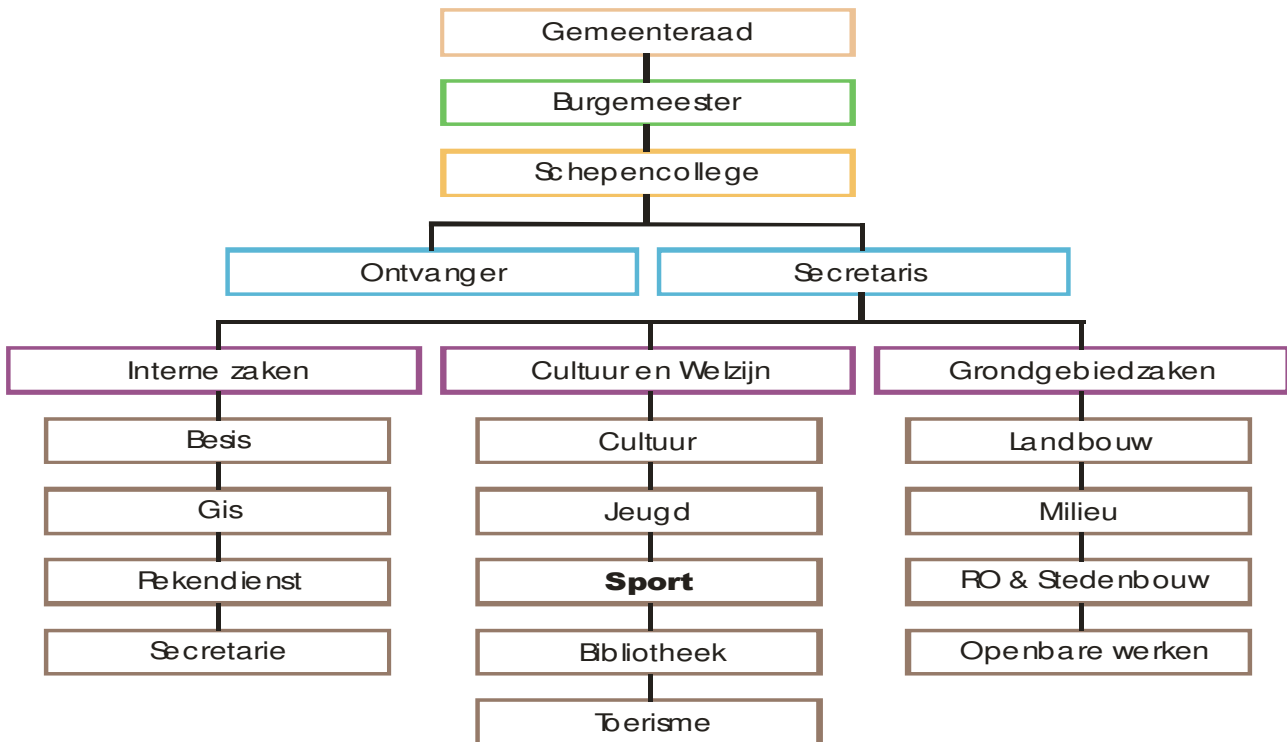

2.3.2.2 Coördinaten

Bureau: Bergstraat 24, 8950 Heuvelland
Sporthal: Vierstraat 31, 8950 Heuvelland

Openingsuren: Bureau : maandag t.e.m. vrijdag van 9 – 12 uur
dinsdagnamiddag ook open van 15 – 19 uur.

Taken van de gemeentelijke sportdienst.

Hoofddoel: Optimaal verzekeren en ondersteunen van het gemeentelijk sportbeleid waaronder:

- ✓ Beleidsvoorbereidend en ondersteunend werk: studie, info, advies
- ✓ Organisatie van sportactiviteiten: planning, animatie, promotie
- ✓ Begeleiding en ondersteuning van het sportgebeuren in de gemeente
- ✓ Administratieve ondersteuning sportraad
- ✓ Dagelijks beheer van de gemeentelijke sportaccommodaties

Functie-inhoud:

- ✓ Planning
- ✓ Begroting en kostenberekening opmaken
- ✓ Promotie en propaganda: drukwerk, pers, ... verzorgen
- ✓ Materiële behoeften verzamelen
- ✓ Opmaken van een chronologisch draaiboek
- ✓ Eindrapport opmaken met analyse objecten
- ✓ Contacten met schepencollege, rapportering en opmaak notulen
- ✓ Financieel beheer
- ✓ Opmaken technische onderhoudslijsten
- ✓ Activiteiten met betrekking tot sporthal en gemeentelijke sportinfrastructuur

Deze opsomming heeft geenszins de intentie om volledig te zijn. De functie kan ook taken omvatten die niet in deze lijst zijn opgesomd.

De gemeentelijke sportdienst bestaat uit 1 personeelslid. (sportfunctionaris)

2.3.2.3 Coördinaten en werking van de stuurgroep Sportbeleidsplan

- Vandewynckel Geert, schepen van sport, Bergstraat 24, 8950 Heuvelland
- Decrock Stefaan, hoofd van de Cultuurdienst, Bergstraat 24, 8950 Heuvelland
- Caignie Thierry, sportfunctionaris, Bergstraat 24, 8950 Heuvelland
- Candy Saskia, jeugdconsulent, Bergstraat 24, 8950 Heuvelland
- Dierynck Johan, vertegenwoordiger Sportraad, Ieperstraat 96, 8950 Heuvelland
- Decroix Ivan, coach voor het opmaken beleidsplan (niet bij de evaluatie)

Werking:

	Stuurgroep	Klankbordgroep
Inhoudelijke rol	Denk- en werktank	Aanbrengen van ideeën, voeren van discussie, bepalen prioriteiten
Totstandkoming SBP	Plannen en coördineren	Inspraak, feedback
Uitvoering, monitoring, evaluatie van het plan	Coördineren	Inspraak, feedback
Inspraak	Sleutelrol Terugkoppelen naar SR+CBS/GR	Inspraak, feedback

2.3.2.4 Gemeentelijke ondersteuning voor de sportverenigingen en de anders-georganiseerde sport

2.3.2.4.1 Financiële ondersteuning

Sportclubs

Iedere sportclub die een aanvraag richt aan het gemeentebestuur kan, na positief advies van de sportraad, een toelage ontvangen van de gemeente.

Iedere club ontvangt een basissubsidie en een aantal clubs krijgen extra middelen zoals het reglement voorschrijft.

Bijlage 2: Het reglement voor de gemeentelijke toelagen t.e.m 2007

Bijlage 3: Een overzicht van alle clubs die een toelage ontvangen.

Subsidiebudget

Er is momenteel een budget voorzien van **10.500 euro**. Dit budget blijft al verschillende jaren ongewijzigd. De subsidies worden uitbetaald via overschrijving na positief advies van de sportraad in juli – augustus. Een club kan een aanvraag doen om een toelage te ontvangen voor het organiseren van een uitzonderlijke sportmanifestatie.

Bijlage 4: Het reglement voor een toelage 'uitzonderlijke sportmanifestatie'.

Zwemclubs en organisatoren van wielervedstrijden kunnen ook financiële ondersteuning krijgen.

Budget sportdienst

Het budget voor de sportdienst stijgt jaarlijks omdat we nog steeds uitbreiden. Nieuwe initiatieven worden gelanceerd en nieuwe sportkampen doen hun intrede. Het krediet stijgt ook omdat de kampen steeds meer deelnemers tellen. Hoe meer deelnemers, hoe meer inkomsten maar ook meer kosten. (huur infrastructuur, meer lesgeverkosten, busvervoer, ...)

2.3.2.4 2 Materiële ondersteuning

Sportclubs

De voetbalclubs (FC Wijtschate, SK Nieuwkerke / VC Heuvelland en FC Westouter) krijgen in vergelijking met gewone sportclubs meer materiële ondersteuning. Zij maken gebruik van de gemeentelijke sportinfrastructuur waarvoor we met de clubs een gebruikersovereenkomst mee hebben.

Gespreide werken

Er worden niet elk jaar grote werken uitgevoerd. De werken aan de voetbalinfrastructuur worden redelijk gespreid. Jaarlijks vragen de clubs verf, doelnetten en onkruidverdelgers (+/- 600 euro per club) aan. Eveneens voorziet de gemeente om jaarlijks 1 voetbalveld per gemeente te bezanden en te bezaaien (+/- 2.500 euro per veld). Tot op heden mocht de club hun voorkeur ter kennis geven.

Clubs die grotere werken willen uitvoeren, moeten tijdig hun aanvraag indienen zodat het krediet op de begroting voorzien kan worden. Zolang er krediet aanwezig is, kunnen kleinere werken via de gewone dienst gebeuren.

2.3.2.4.3 De evolutie van de ondersteuning

Financiële middelen sportclubs

In 2003 – 2004 werd een nieuw subsidiereglement samengesteld in een werkgroep en voorgesteld aan het gemeentebestuur. De goedkeuring leidde tot een verhoging van de financiële middelen naar de sportverenigingen. De meeste verenigingen hadden minimum 100 euro meer dan voordien. Momenteel is er 10.000 euro voorzien, maar daar is maar +/- 7.000 euro effectief van uitbetaald aan de sportverenigingen. Een verbeterd subsidiereglement met een basissubsidie en een werksubsidie met sleutelverdeling moet ervoor zorgen dat het krediet maximaal benut wordt. Dat is trouwens een decretale vereiste. De subsidies naar de sportverenigingen bedragen ten minste 50% van de toelage die de gemeente ontvangt (8.179 inwoners x 1,5/inw (+ 6134.25 van de gemeente) = 18.402 euro : 2 = 9.201 euro). In dit beleidsplan stelt men dan ook een nieuw subsidiereglement voor.

Bijlage 5: Nieuw subsidiereglement vanaf 2008

Financiële middelen sportdienst

Voor de sportpromotie kan de sportdienst gebruik maken van de kredieten die voorzien worden op de begroting.

Bijlage 6: Begrotingsvoorstel 2010

Dit is de evolutie:

Jaar	fin. verslag	JSC - krediet	totaal
2002	10.884,84 euro	6.922.8 euro	17.807,64 euro
2003	13.565,57 euro	7.500 euro	21.065,57 euro
2004	15.422,72 euro	4.008 euro	19.430,72 euro
2005	26.534,92 euro		26.534,92 euro
2006	35.177,57 euro		35.177,57 euro
2007	47.594,96 euro		47.594,96 euro
2008			
2009			

Opmerking:

De kosten die in aanmerking kwamen voor het Contract Jeugdsport (JSC) mochten in 2002 – 2004 niet in het financieel verslag staan. In 2004 was er maar een subsidie van juli tot december. In 2005 bestond het Contract Jeugdsport niet meer.

Materiële middelen sportclubs

Onder een algemene post is er voldoende krediet te beschikking voor de kleine onderhoudswerken. De kleine kosten komen jaarlijks terug.

Grotere uitgaven zijn eerder sporadisch. Het reglement laat materiële ondersteuning toe zolang er krediet is. De gemeente bezorgt de materialen, de club doet of betaalt de werken. Dat is de enige vorm van ondersteuning die de gemeente aan de clubs geeft.

2.3.2.5 Overzicht van andere gemeentelijke diensten waarop de sportdienst een beroep doet

1. Technische dienst
 - ✓ Werken aan de sportinfrastructuur (sporthal, avonturenparcours, omnisportveldjes)
 - ✓ Onderhoud van de sportinfrastructuur (sporthal, omnisportveldjes)
 - ✓ Advies over onderhoud of aanleg van infrastructuur
2. Poetsdienst
 - ✓ Onderhouden van de sporthal en sportzaal in Kemmel
 - ✓ Melden van gebreken aan de sporthal
 - ✓ Advies over onderhoud
3. Personeelsdienst
 - ✓ Vorming en verloning
4. Rekendienst
 - ✓ Voorzien van kredieten voor de sportdienst
 - ✓ Aankoop en betalen van de sportbenodigdheden
 - ✓ Huren van sportinfrastructuur
 - ✓ Betalen van transport
5. Gis
 - ✓ Luchtfoto's van sportinfrastructuur
6. Stedenbouw
 - ✓ Kadasterplannen voor aankoop gronden
7. Bibliotheek
 - ✓ Ontlenen van boeken voor sport/jeugd
 - ✓ Verspreiden van sportfolders
8. Toerisme
 - ✓ Meldingen voor onderhoud van de wandel- en fietsroutes

2.3.2.6 Overzicht van andere gemeentelijke diensten die sport gebruiken in hun gemeentelijke werking

1. Jeugddienst
 - ✓ Samenwerking grabbelpas en paspartoe.
 - ✓ Sportief luikje in de speelpleinwerking
 - ✓ Onthaaldag voor jeugdbewegingen

2.3.2.7 Overzicht actoren-stakeholders

2.3.2.7.1. Sportsector

Sportclubs

Aangesloten bij sportraad

Competitieve

Recreatieve

Niet aangesloten bij sportraad

Competitieve

Recreatieve

Individuele sporters

Gebruikers infrastructuur

2.3.3 Sportaanbod van de sportdienst

Voor iedere doelgroep organiseert de sportdienst activiteiten.

Kleuters : Verschillende reeksen en sportkampen

Lager onderwijs : Verschillende reeksen en sportkampen (moderne dans, sportacademie, tennis, avonturensportkamp, turnkamp, tenniskamp,...

Schoolsportdagen, SVS activiteiten, grabbelpas, eendaagse activiteiten, WSO jeugdsportdag,...

Secundair onderwijs: Verschillende reeksen. Bepaalde sportkampen laten jongeren toe tot 14 – 15 jaar. Verschillende activiteiten voor volwassenen laten jongeren toe vanaf 14 – 15 jaar.

Volwassenen : Verschillende reeksen en eendagsactiviteiten. (gevechtssport, fitmix, tennis, karting, ski en snowboard, paintball, ...)

Senioren : Momenteel organiseert de sportdienst 5 petanquetornooien per jaar. Sedert 2009 staat er ook minstens één seniorenportdag op het programma. Op vraag kunnen turnlessen, yoga, zelfverdediging,... gegeven worden.

2.3.4 Communicatie en informatieverstrekking met betrekking tot sport

2.3.4.1 Waar vinden de inwoners van de gemeente informatie?

- ✓ Gemeentehuis (Sportdienst)
- ✓ Sporthal
- ✓ Andere gemeente-infrastructuur zoals bibliotheek, ontmoetingscentra,...
- ✓ Winkels in de gemeente (op de toonbank liggen folders)

2.3.4.2 Welk soort informatie is er beschikbaar

- ✓ Infoblad
- ✓ Sportfolders verspreid naar de leden via mailing. (per post en email)
- ✓ Sportfolders verspreid in de basisscholen in Heuvelland
- ✓ Website (deze wordt in 2008 sterk uitgebreid)

2.3.5 Sportinfrastructuur

De gemeente Heuvelland beschikt over één sporthal en één sportzaal die geschikt zijn om competitief of recreatief te sporten. Verschillende ontmoetingscentra worden gebruikt om te tafeltennissen, te dansen, te bowlen, ...

De buiteninfrastructuur is veel uitgebreider en omvat:

- | | |
|------------------------|-----------------------|
| ✓ 6 voetbalvelden | ✓ 4 omnisportvelden |
| ✓ 24 petanquevelden | ✓ 6 trapvelden |
| ✓ 3 mountainbikeroutes | ✓ 1 avonturenparcours |
| ✓ 1 fit-o-meter | ✓ 1 bolletra |

Recreatief beschikt de gemeente over tal van wandel- en fietsroutes en één ruiterroute. Ook volksspelen kunnen in onze gemeente op verschillende plaatsen beoefend worden.

In onze gemeente en in de randgemeenten zijn er tal van sportieve mogelijkheden die op zelfstandige basis worden uitgebaut.

- ✓ Ruiterschool Rodeberg
- ✓ De Diligence
- ✓ Quad Challenge
- ✓ Sporttrack
- ✓ Ice Mountain
- ✓ De Lork
- ✓ Outside Travel
- ✓ 't Folk
- ✓ Paintball Sonic
- ✓ Surf & Sail Dikkebus

Bijlage 7: Een gedetailleerd overzicht van de gemeentelijke sportinfrastructuur.

2.4 Inventaris van de externe sportactoren

2.4.1 Gemeentelijke sportraad

Coördinaten van de gemeentelijke sportraad, voorzitter en secretaris

Gemeentelijke sportraad, Bergstraat 24, 8950 Heuvelland.

Voorzitter: Vaneechoutte Annie, Rodebergstraat 21, 8950 Heuvelland.

Secretaris: Caignie Thierry, Weldadigheidstraat 7, 8900 Ieper.

Penningmeester: Dierynck Johan, Ieperstraat 96, 8950 Heuvelland.

Samenstelling van de sportraad

Het bestuur bestaat uit 6 bestuursleden, de schepen van sport en de secretaris. De algemene vergadering bestaat uit 28 leden.

De samenstelling van de algemene vergadering van de sportraad voldoet aan het genderprincipe waarbij 1/3 van de leden van het andere geslacht is.

Bijlage 8: Samenstelling sportraad.

2.4.2 Sportverenigingen

Onze gemeente telt 31 sportverenigingen. 10 daarvan zijn in competitieverband, 15 recreatief en 6 die zowel competitief als recreatief actief zijn.

Bijlage 9 : Gedetailleerde alfabetische lijst volgens sportactiviteit.

2.4.3 Onderwijs

Heuvelland beschikt enkel over kleuter- en lager onderwijs.

Naam	Adres	Aantal ln. 2007 - 2008	Aantal ln 2008 - 2009
Vrije Basisschool De Klijte Directrice: Mieke Dekeyser	Dikkebusstraat 53	41+12 kleuters	33+11 kleuters
Gemeentelijke Basisschool Dranouter Directrice: Nele Dael	Koudekotstraat 5	22+26 kleuters	29+28 kleuters
Vrije Basisschool Kimmel Directrice: Mieke Dekeyser	Reningelststraat 56	61+37 kleuters	52+40 kleuters
Vrije Basisschool Loker Directrice: Mieke Dekeyser	Dikkebusstraat 131	42+17 kleuters	41+12 kleuters
Vrije Basisschool Westouter Directeur: Luc Merveillie	Schomminkelstraat 20a	47+32 kleuters	51+29 kleuters
Vrije Basisschool Wijtschate Directeur: Yves Buysens	Staanijzerstraat 53	91+38 kleuters	92+37 kleuters
Gemeenschapsonderwijs Wijtschate Directeur: Nathalie Vandenbriele	Schoolstraat 19	33+22 kleuters	31+15 kleuters
Vrije Basisschool Nieuwkerke Directeur: Ludo Dumon	Seulestraat 40	111+61 kleuters	102+60 kleuters

De scholen beschikken niet over een uitgebreide sportaccommodatie. De meeste scholen gaan naar onze ontmoetingscentra voor de sportlessen.

2.4.4 De interlokale vereniging Westhoeksportoverleg (W.S.O.)

In 2003 werd de interlokale vereniging W.S.O. onder impuls van de provincie W.VL en Bloso opgericht tussen 8 Westhoekgemeenten Alveringen, *Heuvelland*, Ieper, Lo-Reninge, Poperinge, Veurne, Vleteren en Zonnebeke. Bij de start van de nieuwe legislatuur werden alle lidmaatschappen hernieuwd door de respectievelijke gemeenteraden.

Missie

Het Westhoek Sportoverleg wil elke sportdienst beter laten werken door samen te werken.

Visie

Samenwerking op alle vlakken moet de aangesloten sportdiensten toelaten om hun eigen werking te optimaliseren en om het sportaanbod naar de clubs en de bevolking te verbeteren.

Strategische doelstelling 1: Onderzoeken en inventariseren

- Inventaris sportaanbod per club
- Uitwisseling van bezettingsschema's. De vrije uren op de vaste bezettingskalender zullen jaarlijks onderling doorgegeven worden
- Inventaris clubs, ledenbestand en clubwerking
- Opbouwen lesgeverdatabank en redders
- Nieuwe trends
- Inventaris sportinfrastructuur
- Analyse van de gemeentelijke sportnota's. Hier wordt gedacht aan een soort van begeleid ontwikkelen van een eigen sportnota (naar analogie van de burensportdienst). Ook zal op elke vergadering telkens 1 sportnota voorgesteld worden, teneinde kennis te kunnen maken met elkaars werking.
- Inventaris huldiging kampioenen
- Inventaris subsidiereglementen
- Enquête verwachtingspatroon van de ouders ten aanzien van de sportkampen

Strategische doelstelling 2: het organiseren van vormingen en bijscholingen

- BVLO winterstage in de regio (Bond voor lichamelijke opvoeding)
- VTS-cursus in de regio (Vlaamse trainerschool)
- ISB-cursus in de regio (Vlaams Instituut voor Sportbeheer en Recreatiebeleid)
- Opleidingen informatica (office en specifieke sportprogramma's)
In eerste instantie wordt gedacht aan het gebruik van het clubbestand en de inschrijving van sportkampen. In een latere fase kan daar het "draaiboek-programma" bijkomen.

Strategische doelstelling 3: Samen deelnemen aan activiteiten van derden

- Bussen inleggen voor grote organisaties vb. Gordel, Memorial Van Damme.
- Samen deelnemen met de sportdiensten aan externe activiteiten.
- Afspreken om samen naar vormingssessies te rijden.
- Bij studiedag met verschillende workshops, vooraf afspreken wie welke workshop(s) volgt, achteraf kan de informatie uitgewisseld worden.

Strategische doelstelling 4: Logistiek samenwerken

- Inventarisatie per gemeente van beschikbaar, uitleenbaar materiaal voor evenementen o.a. tribunes, vlaggenmasten, digitale sportchronometer, geluidsinstallaties, ...

Strategische doelstelling 5: Overleg plegen

- Ad hoc interpretatie van bepaalde wetgevingen/decreten
- Tarieven gebruik sportaccommodaties bundelen
- De gastgemeente zal zijn eigen werking voorstellen

Strategische doelstelling 6: Informatieverstrekking – share best profit

- Uurregelingen personeel, takenpakketten, ...
- Administratie i.v.m. verhuring infrastructuur
- Administratie inschrijvingen activiteiten o.a. sportkampen, lessenreeksen,...
- Procedures aankoop en gebruik van materialen (bestekken, technische beschrijvingen)
- Ervaringen met allerlei firma's
- Ervaringsuitwisseling
- Informatie over nieuw sportmateriaal, nieuwe sporttendensen, ...
- Hulp bij het organiseren van een activiteit, eventueel logboeken doorgeven over bepaalde activiteiten

Deze zaken kunnen aan bod komen tijdens elke vergadering en zullen allicht ook onderwerp zijn van de voorstelling van de eigen werking.

Strategische doelstelling 7: Promotie van elkaars activiteiten

- Er zal nagegaan worden wie welke publiciteitskanalen gebruikt en welk kanaal het beste resultaat oplevert.
- Ad hoc folders naar elkaar sturen.
- Verspreiden van elkaars folders en affiches.

Het staat vast dat een dergelijke intergemeentelijke samenwerking voor een kleine gemeente als Heuvelland enorm belangrijk is. Voor de komst van de W.S.O. was er van een samenwerking nauwelijks sprake. Nu worden de strategische doelstellingen nagestreefd, de missie komt volledig tot zijn recht.

2.4.5 Andere sportorganisaties in de gemeente (recreatieve sport, buurtsport, mutualiteiten, commerciële sportinstellingen,...)

Nihil

Plan van aanpak

Hoofdstuk I: Ondersteuning van de sportverenigingen.

In het nieuw Decreet Lokaal Sport voor Allen-beleid moet de gemeente minimum 50% van de ontvangen overheidssubsidies laten doorstromen in de vorm van directe subsidies naar de lokale sportverenigingen.

1 Knelpunten – behoefteanalyse

Knelpunt	Behoefte (maatregel)
Te weinig opgeleide jeugdtrainers.	→ Organiseren van cursussen (i.s.m. WSO) → Tegemoetkomen aan het inschrijvingsgeld. Op voorwaarde dat : 1. de persoon slaagt, 2. de persoon 3 jaar na slagen in een Heuvellandse club trainer blijft. Vandaar de terugbetaling in schijven, verspreid over 3 jaar. Zie Hfdst VI: Impulssubsidie.
Jeugdwerking wordt te weinig gepromoot.	Afzonderlijk subsidiepost voorzien voor clubs met een jeugdwerking. (-18 jaar) Zie Hfdstk VI: Impulssubsidie
Facturen voor elektriciteit, water en gas wegen zwaar op het budget voor de clubs	Energiebesparende werken kunnen in aanmerking komen voor subsidiering door de gemeente.
Beperkte subsidies voor grote clubs.	Het subsidiereglement wordt aangepast, geëvalueerd en ingevoerd. Er wordt gewerkt met een basissubsidie en een extra subsidie met vaste bedragen....
Indirecte subsidies worden aangetoond om de directe subsidies laag te houden. Bewerken voetbalvelden, leveren kleine materialen, ...	Via het vernieuwde subsidiereglement worden extra kredieten voorzien, maar niet ten koste van de indirecte subsidies.
De subsidies worden niet aangepast aan de index.	Het nieuw subsidiereglement wordt ingevoerd, geëvalueerd en eventueel periodiek aangepast.
Er is een inflatie aan bebording met tientallen verschillende modellen van pijlen bij recreatieve toertochten. Dit zorgt voor visuele vervuiling.	De gemeente voorziet een uniforme pijl maar in verschillende kleuren. De clubs zouden daar gebruik moeten van maken bij het organiseren van recreatieve toertochten.

Er zijn veel vraagtekens rond de verzekering van vrijwilligers.	→ Ondersteuning van de gemeente. Globale verzekering (lokaal steunpunt). → Een spreker die goed op de hoogte is van de problematiek zal het nieuwe decreet uiteenzetten.
Sabam wordt door de clubs betaald.	De gemeente betaalt voor alle OC's de bijdrage voor Sabam. En onderzoekt wat de financiële impact is voor de sportclubs.
Sportclubs doen zelden een beroep op de gemeente voor het bekendmaken van hun werking of activiteiten.	Op de vernieuwde website zal er een mogelijkheid bestaan om hun werking kenbaar te maken.
Momenteel kunnen niet alle uitzonderlijke sportmanifestaties genieten van de daar voorziene toelage.	Het reglement wordt aangepast om nieuwe initiatieven te kunnen belonen.

2 Strategische doelstelling

De sportdienst voert vanaf 2008 in overleg met de sportraad vooruitstrevend beleid naar een ruime ondersteuning van de sportclubs en individuele sporter. Er dient hier gedacht te worden aan directe en indirecte ondersteuning.

3 Operationele doelstellingen

<u>Operationele doelstelling 1:</u> Tegen eind 2008 moeten sportverenigingen financieel ondersteund worden op basis van een subsidiereglement met objectieve kwaliteitscriteria.		
Maatregel	Periode	Budget
Het subsidiereglement wordt aangepast, geëvalueerd en ingevoerd. Er wordt gewerkt met een basissubsidie en een extra subsidie met vaste bedragen. <u>Bijlage 5:</u> Nieuw subsidiereglement sportverenigingen Heuvelland 2008	2007 - 2013 2008 - 2013	n.v.t. minimum het bedrag dat decretaal verplicht is. (+/- 9.200 euro)
Er wordt extra aandacht geschonken aan: - jeugdwerking - kwaliteitsvolle jeugdbegeleiding met gediplomeerde jeugdtrainers		10.500 euro
Ieder jaar wordt het reglement getoetst aan de voorwaarden van het decreet.	2008 - 2013	n.v.t.

Het subsidiereglement inzake het organiseren van een <i>uitzonderlijke sportmanifestatie</i> wordt aangepast. Iedere Heuvellandse sportvereniging kan, als het aan de voorwaarden voldoet, éénmaal per jaar een extra toelage ontvangen.	2008 – 2013	2.000 euro
Indicator: → Vanaf 2008 krijgen de sportverenigingen extra financiële ondersteuning voor hun jeugdwerking en hun kwaliteitsvolle jeugdbegeleiding. Overzicht uitbetaling subsidies ter staving. → Tegen 2013 zijn er 10% meer geschoolde trainers in de Heuvellandse sportclubs. Aan de hand van de uitbetaalde subsidies kan de gemeente een overzicht van het aantal gediplomeerde jeugdtrainers per club opmaken.		

<u>Operationele doelstelling 2:</u> Gedurende deze legislatuur zal de indirecte steun aan de sportverenigingen behouden worden. De gemeentelijke sportinfrastructuur zal jaarlijks de nodige aandacht krijgen opdat iedere sportclub in ideale omstandigheden kan blijven sporten.		
Maatregel	Periode	Budget
Algemeen: - Bezanden en doorzaaien van 3 voetbalvelden. - Bezanden en doorzaaien van voetbalvelden. Vanaf 2009 worden 4 voetbalvelden jaarlijks bewerkt. (3 eerste velden en 1 oefenveld in beurtensysteem) - Vanaf 2012 wordt het bestek bekeken. Er wordt een voorstel gedaan om alle voetbalvelden te bewerken waarvan het nodig is. - Leveren van kleine materialen (verf, doelnetten, ...) - De materialen voor kleine werken worden door de gemeente geleverd, de werken zelf worden door de club uitgevoerd. - Grotere onderhouds- en herstellingswerken neemt de gemeente voor haar rekening. (als de nood zich voordoet)	2008 2009 – 2013 2012 – 2013 2008 – 2013 2008 – 2013 2008 – 2013	9.200 14.000 + 2500 17.000 2.000 volgens de noden van de clubs 20.000
De logistieke steun van de gemeente blijft Bvb: uitlenen van nadars,...	2008 – 2013	n.v.t.
Er wordt onderzocht om in Westouter de oude kantine van FC Westouter om te bouwen tot kleedkamers voorzien van douches.	2008 – 2009	Zie hoofdstuk V: Infrastructuur
In Nieuwkerke is er bij Sk Nieuwkerke momenteel maar 1 toilet. Er wordt onderzocht hoe hieraan kan verholpen worden.	2008 – 2009	Zie hoofdstuk V: Infrastructuur

Indicator:

Tegen 2013 zouden alle verenigingen tevreden zijn met de indirecte steun van de gemeente:

- De sportaccommodatie zal in goed onderhouden worden.
- De gebouwen worden regelmatig opgefrist.

Operationele doelstelling 3:

Vanaf 2008 werkt de gemeente aan een uniformiteit in de gemeente.

Maatregel	Periode	Budget
Uniformiteit in de bewegwijzering van recreatieve toertochten. Nagaan of op regionaal niveau (WSO en Westtoer) een uniform systeem van bewegwijzering kan uitgewerkt worden.	2010 - 2013	n.v.t.
Via de gemeentelijke website kan iedere sportclub promotie maken voor hun clubwerking en grotere activiteiten.	2008 – 2013	n.v.t.
Eenvormige bewegwijzerde gemeentelijke loopomlopen	2012-2013	n.v.t.

Indicator:

- Het aantal verschillende soorten pijlen dat gebruikt wordt daalt jaarlijks tot 2013.
- Het aantal clubs dat via de gemeentelijke website promotie maakt, stijgt jaarlijks.

Operationele doelstelling 4:

Vanaf 2009 zal de gemeente de clubs zo goed mogelijk informeren betreffende vrijwilligers en verzekeringen.

Maatregel	Periode	Budget
Een spreker die goed op de hoogte is van de problematiek zal de clubs verder inlichten over het vrijwilligersstatuut. De algemene vergadering van de sportraad zou een ideaal forum zijn.	2008 – 2013	n.v.t. (WSO)
De sportdienst gaat na welke mogelijkheden er zijn om een globale verzekeringspolis voor vrijwilligers af te sluiten.	2011 - 2013	n.v.t.
De verzekeringen wegen zwaar op het budget van de verenigingen. De inhoud is vaak een ingewikkeld kluwen. De gemeente probeert hieraan te verhelpen via informatiebijeenkomsten.	2008 – 2013	n.v.t.

Indicator:

→ De clubs zijn op de hoogte van het decreet betreffende de vrijwilligers.

Operationele doelstelling 5:

Vanaf 2008 zal de gemeentelijke sportdienst zelf het initiatief nemen om het aanbod van de sportclubs meer bekend te maken.

Maatregel	Periode	Budget
Een sportsprokkelkaart zorgt ervoor dat verschillende clubs hun aanbod aan de kinderen kunnen voorstellen. De Heuvellandse kinderen kunnen gratis een sportsprokkelkaart bij de gemeentelijke sportdienst verkrijgen en zo zonder enige verplichting kennismaken met verschillende sportclubs.	2009 – 2010	Zie hoofdstuk II
Tijdens de schoolspordagen wordt een beroep gedaan op gediplomeerde jeugdtrainers van de plaatselijke sportclubs. Opm: trainers vinden tijdens de werkuren is heel moeilijk. Dit actie punt wordt in 2011 geschrapt.	2008 – 2013	Zie hoofdstuk II
Tijdens de week van de sportclub worden de clubs gevraagd om deel te nemen aan dit initiatief van het BLOSO. De gemeente maakt een promotiefolder om de clubs op die manier extra in het daglicht te plaatsen	2009 – 2013	Zie hoofdstuk II
Alle clubs die in het voorbije jaar een kampioenstitel behaalden worden op het gemeentehuis ontvangen voor een receptie. De sportdienst volgt de competities en brengt het Schepencollege op de hoogte van eventuele kandidaten.	2008 – 2013	n.v.t.

Indicator: zie ook hoofdstuk II

→

Via de gratis sportsprokkelkaart en de week van de sportclub winnen de deelnemende clubs aan leden. Jaarlijks sluiten een 10-tal nieuwe leden aan bij een sportclubs.

Financiële prognose van hoofdstuk I:

+/- 51.500 euro per jaar

Hoofdstuk II: Ondersteuning en stimulering van anders georganiseerde sporten.

In dit hoofdstuk wordt verwezen naar alle andere organisatievormen die niet in clubverband worden georganiseerd.

1 Knelpunten – behoefteanalyse

Knelpunt	Behoeft (maatregel)
Er is een ruim aanbod vanuit de sportdienst, maar minder populaire activiteiten zijn weggevalen. Bijvoorbeeld: start to run.	We behouden een uitgebreid aanbod voor verschillende doelgroepen. Indien mogelijk wordt een nieuwe reeks activiteiten van minder populaire sporten opnieuw gestart.
In de periode tussen 15 juli en 15 augustus zijn er geen sportkampen in Heuvelland.	Er wordt een bevraging afgenomen om te weten of er nood is aan sportkampen tijdens die periode.
De sportdienst betreft te weinig de sportclubs bij het uitwerken van zijn eigen sportaanbod.	De sportdienst vraagt de clubs of ze willen samenwerken om een sportsprokkelkaart in het leven te roepen. (De kinderen krijgen een 10-beurtenkaart om verschillende sporten te leren kennen).
Tijdens de schoolspordagen worden te weinig clubs betrokken bij de organisatie.	Er wordt gevraagd of er clubs bereid zijn lessen te verzorgen tijdens de schoolspordagen.
De sportkampen doen het goed, bepaalde reeksen daarentegen veel minder.	→ Meer promotie maken voor de reeksen. → Eventueel vervangen door andere sporten. → Een andere locatie voorstellen.
Na de zomervakantie moet het sportaanbod jaarlijks geëvalueerd worden.	Jaarlijks een tevredenheidsonderzoek bij de gebruikers organiseren. (mailing)
Bepaalde deelnemers betalen te laat.	Er wordt gecontroleerd of de deelnemers voor het kamp hebben betaald. Deelnemers die op de dag zelf een betalingsbewijs bij zich hebben worden toegelaten, anderen niet.
De mensen zijn te weinig op de hoogte over de financiële tegemoetkomingen van de ziekenfondsen, over vormen van belastingsvermindering,...	De sportdienst brengt de mensen op de hoogte van de verschillende financiële tegemoetkomingen via de website of bij inschrijving.

Voor de senioren is er een beperkt aanbod (petanque).	Nieuwe initiatieven zoals Nordic Walking, zelfverdediging, turnen, zwemmen ... kunnen i.s.m. de seniorenverenigingen georganiseerd worden.
Het speelbos in Nieuwkerke is nog in volle ontwikkeling. Andere speelbossen worden te weinig gebruikt.	→ Accurate uitvoering van het beheersplan voor het speelbos in Nieuwkerke. → Opzetten van nieuwe initiatieven zoals bosspelen tijdens de schoolsportdagen.
In tegenstelling tot de paasvakantie is het sportieve aanbod in de herfstvakantie eerder beperkt. (geen grabbelpas,...)	In de toekomst zullen de jeugd- en sportdienst een aangepast aanbod uitwerken. Het sportaanbod wordt uitgebreid. (Circuskamp, ...)
Op dit moment worden drie kleutersportkampen georganiseerd. In de krokusvakantie, de eerste week van juli en de laatste week van augustus. Tijdens de paas- en herfstvakantie is er geen aanbod.	Ook tijdens de herfst- en kerstvakantie zal een kleutersportkamp georganiseerd worden of worden er meer activiteiten voor kleuters in de grabbelpas voorzien. Ook wordt een echte sportdag (halve dag) voor kleuters overwogen. In 2011 worden de eerste sportdagen gepland.

2 Strategische doelstelling

De gemeente zal de bevolking via sensibiliseringscampagnes aanzetten tot regelmatige sportbeoefening.

3 Operationele doelstellingen

<u>Operationele doelstelling 1:</u> Het bestaande sportaanbod naar 3 –14 jarigen zal versterkt worden		
Maatregel	Periode	Budget
Organiseren van sportkampen, reeksen, ééndaagse sportactiviteiten (sportdagen, SVS activiteiten, WSO jeugdsportdag, grabbelpas, Pas partoe ...)	2008 – 2013	35.000
De sportdienst volgt de nieuwe trends en neemt die op in het programma, bv. Circus en omnisport, omnisport en kicks, ...	2010 – 2013	n.v.t.
Een aangepast sportaanbod in de herfstvakantie is een must.	2008 – 2013	n.v.t.
Nieuw: Een sportsprokkelkaart zorgt ervoor dat verschillende clubs hun aanbod aan de kinderen kunnen voorstellen. De Heuvellandse kinderen kunnen gratis een sportsprokkelkaart verkrijgen bij	2009 – 2013	n.v.t.

de gemeentelijke sportdienst en zonder verdere verplichting kennis maken met verschillende sportclubs.		
Er wordt een bevraging georganiseerd omtrent de opportuniteit van sportkampen in de periode tussen 15 juli en 15 augustus. (via online enquête)	2008	n.v.t.
Er wordt jaarlijks een tevredenheidsonderzoek bij de deelnemers aan de activiteiten van de sportdienst georganiseerd. (online enquête) In de sporraad wordt eveneens feedback gegeven.	2008 – 2013	n.v.t.
Het aanbod naar de kleuters wordt uitgebreid. Tijdens iedere vakantie is er een kamp voor kleuters voorzien! In 2010 wordt de eerste sportdag voor kleuters georganiseerd. (test) Tijdens de grabbelpas wordt het aanbod naar kleuters uitgebreid.	2008 - 2013	2.000
Indicator: Het aantal kinderen (3-14 jarigen) aan de activiteiten van de sportdienst stijgt tot 2010 jaarlijks met 5%.		

<u>Operationele doelstelling 2:</u> Het sportaanbod voor volwassenen zal in de toekomst even ruim ingevuld worden.		
Maatregel	Periode	Budget
Maandelijks organiseren we minimum 1 activiteit gericht naar de volwassenen. (paintball, karting, ijsschaatsen, ski en snowboard, lasershooting, waterskiën, bowling, ...) Vanaf 2011 worden er ééndagse activiteiten enkel op vraag georganiseerd.	2008 – 2009	3.000
	2010 – 2013	3.000
Ook verschillende reeksen worden georganiseerd. (Zumba, dans, body basics, zelfverdediging, tennis...)	2008 – 2013	1000
Indicator: Het aantal volwassenen dat deelneemt aan activiteiten van de sportdienst stijgt de komende jaren.		

<u>Operationele doelstelling 3:</u> Het aanbod naar de senioren zal uitgebreid worden in samenspraak met en in nauwe samenwerking met de seniorenraad en de seniorenverenigingen bvb: Okra's.		
Maatregel	Periode	Budget
Organiseren van minimum 2 petanquetornooien Jaarlijks worden er nu 5 petanquetornooien georganiseerd. Indoor tornooien bij slecht weer.	2008 2009 – 2013	Hoofdstuk III. Hoofdstuk III
Er wordt onderzocht om enkele nieuwe sporten bij de senioren te promoten. Dit in samenwerking met de seniorenverenigingen die al een ruim sportaanbod op hun programma hebben staan. Bv. Nordic Walking, dansinitiatie, zweminitiatie, .. De sportdienst organiseert seniorengym ism de seniorenvereniging (OKRA)	2008 – 2013	Hoofdstuk III
	2009 – 2013	Hoofdstuk III
Indicator: Jaarlijks nemen een 100-tal senioren deel aan een nieuwe sportactiviteit.		

<u>Operationele doelstelling 4:</u> De deelnemers die gebruik maken van het sportaanbod kennen goed de manier van werken van de sportdienst.		
Maatregel	Periode	Budget
We brengen de deelnemers op de hoogte via de sportfolder, de website en het infoblad van de manier van inschrijven en de verschillende betalingsmodaliteiten.	2008 – 2013	n.v.t.
We brengen de deelnemers op de hoogte van de verschillende tegemoetkomingen. Bv.: de hogere overheid (belastingsvermindering), ziekenfondsen(kortingen), de gemeente zelf (kinderen uit huize Godtschalck en kinderen uit gezinnen waarvan het gezinshoofd: - een ziekte- of invaliditeitsuitkering trekt, - een werkloosheidsvergoeding ontvangt, - van het leefloon geniet, - onder budgettaire begeleiding staat van het OCMW krijgen 50 % vermindering op het inschrijvingsgeld).	2008 – 2013	n.v.t.
Indicator: - De deelnemers aan de activiteiten van de sportdienst zijn op de hoogte van de manier van werken van de sportdienst en van de mogelijke financiële tegemoetkomingen.		

Financiële prognose van hoofdstuk II:

+/- 41.000 euro per jaar

Hoofdstuk III: Ondersteuning, stimulering toegankelijkheid en diversiteit in de sport.

1 Knelpunten – behoefteanalyse

Knelpunt	Behoeft (maatregel)
De sportdienst organiseert 2 petanquetornooien voor senioren. Andere sporten komen niet aan bod.	We vragen aan de seniorenverenigingen of er nog nood is aan extra sportactiviteiten. De seniorenverenigingen hebben een ruime kalender waar sport regelmatig op het programma staat. Nordic Walking en Pilates is nieuw en zal naar die doelgroep gepromoot worden.
Voor de jeugdactiviteiten kunnen kinderen uit huize Godtschalck en kinderen uit gezinnen waarvan het gezinshoofd: - een ziekte- of invaliditeitsuitkering trekt, - een werkloosheidsvergoeding ontvangt, - van het leefloon geniet, - onder budgettaire begeleiding staat van het OCMW 50 % vermindering krijgen op het inschrijvingsgeld. Voor de sportactiviteiten wordt van deze mogelijkheid bijna geen gebruik gemaakt.	De sociale tegemoetkomingen moeten beter gecommuniceerd worden bij de deelnemers aan de sportactiviteiten.
Voor de jongeren van dagcentrum de Pelgrim en Huize Godtschalck zijn er tot op heden geen initiatieven vanuit de sportdienst.	De sportfunctionaris helpt mee bij het uitwerken van een sportief aanbod voor deze doelgroep.
Tot op heden is er geen samenwerking met het OCMW.	Het OCMW zal nauw betrokken worden bij het verspreiden van de sportfolder. Op die manier zal het sportaanbod bij het doelpubliek van het OCMW beter bekend gemaakt worden.
Tijdens de organisatie van schoolsportactiviteiten ontbreekt het vaak aan gemotiveerde leerkrachten.	Scholen kunnen rekenen op de hulp van de sportfunctionaris voor het geven van bepaalde lessen tijdens hun

	sportdag(en). Bijvoorbeeld boogschieten, air track, gevechtssport, ...
De bestaande fit-o-meter is verouderd en dringend aan vervanging toe.	De nieuwe fit-o-meter met totaal vernieuwde aanpak qua oefeningen zal hier zeker een oplossing bieden.
Tijdens de middagpauze is er voor de ambtenaren geen mogelijkheid om te sporten.	De nieuwe fit-o-meter met totaal vernieuwde aanpak qua oefeningen zal hier zeker een oplossing bieden.

2 Strategische doelstelling

In het kader van diversiteit en toegankelijkheid zal de gemeente specifieke doelgroepen stimuleren om aan sport te doen.

3 Operationele doelstellingen

<u>Operationele doelstelling 1:</u> Tegen 2012 zullen de senioren en kleuters kunnen inspelen op een gediversifieerd sportaanbod.		
Maatregel	Periode	Budget
Jaarlijks worden er minimum 2 petanquetornooien georganiseerd. In de zomereditie van het infoblad melden we dat iedereen wekelijks kan petanquen in Wijtschate. De club van Wijtschate staat in voor de organisatie.	2008	100
Het aantal petanquetornooien wordt opgetrokken naar 5. Indoor tornooien bij slecht weer.	2009 – 2013	500
Er wordt onderzocht om enkele nieuwe sporten bij de senioren te promoten. Dit gebeurt in samenwerking met de seniorenverenigingen die al een ruim sportaanbod op hun programma hebben staan. Bv.: Nordic Walking, zweminitiatie,... (externe lesgevers)	2008	200
In 2009 organiseren we ism de okra's senioren gym (Pilates)	2009 - 2013	500
De seniorenverenigingen kunnen een beroep doen op de sportfunctionaris voor het geven van initiatielessen. (seniorenturnen,...)	2008 – 2013	n.v.t.
Jaarlijks wordt er minimum 1 sportdag voor senioren georganiseerd.	2009 – 2013	1.500
Indicator: → Jaarlijks nemen een 100-tal senioren deel aan een sportactiviteit.		

Operationele doelstelling 2: Kansarmen en allochtonen moeten tegen 2008 kunnen participeren aan het sportaanbod door financiële drempels af te bouwen.

Maatregel	Periode	Budget
Kansarmen, allochtonen, ... kunnen genieten van een korting van 50% op alle activiteiten van de sportdienst.	2008 – 2013	n.v.t.
Initiatieven genomen door de Pelgrim of Huize Godtschalck kunnen indirecte steun krijgen van de sportfunctionaris als lesgever/begeleider.	2008 – 2013	n.v.t.
Voortaan zal de sportfunctionaris de sportfolders ook via het OCMW laten verspreiden.	2008 – 2013	n.v.t.

Indicator:

- De sportdienst houdt een overzicht bij van het aantal kansarmen en allochtonen dat aan de eigen sportactiviteiten deel neemt.
- De sportdienst houdt een overzicht bij van de ondersteuning die geboden wordt aan de jongeren van dagcentrum de Pelgrim en van Huize Godtschalck.

Operationele doelstelling 3:

De samenwerking met de Heuvellandse scholen wordt geoptimaliseerd.

Heuvellandse scholen kunnen rekenen op de medewerking van de sportfunctionaris voor de organisatie van hun sportactiviteiten. (schoolsportdagen,...)	2008 – 2013	n.v.t.
--	-------------	--------

Indicator:

- De sportdienst houdt een overzicht bij van de medewerking die verleend wordt aan de Heuvellandse scholen.

Financiële prognose van hoofdstuk III:

+/- 2.500 euro per jaar

Hoofdstuk IV: Meerjarenplan inzake sportinfrastructuur.

1 Knelpunten – behoefteanalyse

Knelpunt	Behoeft (maatregel)
Onderhouden van voetbalvelden. (bezanden en doorzaaien)	Jaarlijks worden 4 velden bewerkt. In 2012 wordt een voorstel uitgewerkt om alle velden te bewerken waar het noodzakelijk is .
Voor de sportinfrastructuur van de voetbalclubs betaalt de gemeente de materialen en voert de club de werken uit.	Voor het bouwen van kleedkamers, sanitaire blok,... worden de werken door de gemeente betaald.
De fietspaden zijn in beton aangelegd maar niet fietsvriendelijk.	Nieuw fietspaden worden in asfalt aangelegd.
Wegvallen van ons tehuis: wegvallen ruimte voor clubinitiatieven.	Het bouwen van een polyvalente zaal biedt nieuwe mogelijkheden.
Tijdens de repetities en opvoering van het toneel worden alle lokalen van OC de Klaverhulle gebruikt.	Het bouwen van een polyvalente zaal met een aantal vergaderruimtes biedt nieuwe mogelijkheden.
Recreatieve paden: Verschillende gebruikers op hetzelfde parcours.	De recreatieve paden worden ontdubbeld op de drukste punten.
Toegankelijkheid voor personen met een handicap in de sporthal kan beter.	Bij de bouw van de nieuwe polyvalente zaal houden we rekening met de toegankelijkheid voor personen met een handicap.
Beperkte berging in de sporthal.	Bij de bouw van de nieuwe polyvalente zaal voorzien we extra bergruimte.
Bij gebreken of schadegevallen worden bijna nooit meer aan de sportdienst gemeld.	→De verantwoordelijkheid wordt opnieuw gelegd bij de gebruikers. Gebreken die vastgesteld worden vóór de zaal gebruikt wordt, moeten onmiddellijk aan de sportdienst gemeld worden met een meldingsfiche of via de website. Zo niet krijgt de laatste gebruiker de factuur. →De gemeente maakt een onderhoudsschema op waarin het jaarlijks onderhoud van de verwarmingsketel en de douches in opgenomen is.
Voor de voetbalvelden zijn er geen maaibeurten voorzien in de winter. Bij een zachte winter blijft het gras groeien.	Het contract met de aannemer wordt aangepast zodanig dat het bestaand aantal maaibeurten gespreid wordt over een

En wordt er pas in april de eerste keer gemaaid.	volledig jaar.
Het zwembad op de Rodeberg is gesloten en helemaal verwaarloosd. Daardoor is er geen openluchtzwembad meer in de streek. (Zuidelijke Westhoek). Kinderen van de Heuvellandse scholen kunnen niet meer in eigen gemeente terecht om te zwemmen. De Heuvellandse scholen hangen af van de beschikbare plaats in de zwembaden van de buursteden Ieper, Poperinge, Komen en Wervik.	De gemeente onderzoekt of de hogere overheid (Vlaamse Overheid en Provincie) al dan niet via een PPS-formule een rol kan spelen bij de renovatie van het (openlucht) zwembad op de Rodeberg. De gemeente overlegt op streekniveau om de reservaties voor het zwemmen van de verschillende scholen beter op elkaar af te stemmen (door onderling overleg).
Er is een witte vlek in Wijtschate wat ATF routes betreft.	De gemeente werkt samen met de mountainbikeclub van Wijtschate om een 4 ^{de} ATF route in kaart te brengen.
De voetbalclub SK Nieuwkerke beschikt maar over 1 toilet. Op zondag of bij toernooien staan mensen in de rij om naar het toilet te kunnen gaan.	Bij SK Nieuwkerke is momenteel maar 1 toilet. SK Nieuwkerke stelt voor om een ruimte bij te bouwen.
De kostprijs van energie (elektriciteit, gas en water) van de sporthal weegt zwaar op het budget van de gemeente. De tarieven voor het gebruik van de sporthal dateren van 1995 en bleven sindsdien ongewijzigd.	Er worden drukknoppen op de verwarmingsinstallatie geïnstalleerd om minder energie te gebruiken De tarieven voor het gebruik van de sporthal worden aangepast met een hoger tarief voor het gebruik van douches, kleedkamers en kantine. Bij de bouw van een nieuwe polyvalente zaal worden het gebruik van regenwater, zonne-energie en isolatie belangrijke aandachtspunten.
De bestaande fit-o-meter is verouderd en dringend aan vervanging toe.	De nieuwe fit-o-meter met totaal vernieuwde aanpak qua oefeningen zal hier zeker een oplossing bieden.
Bij de Lettenberg ligt een weide die ingekleurd is als een bpa (bijzonder plan van aanleg) zone voor sport maar wel in een beschermd landschap.	In een toekomstig RUP (ruimtelijk uitvoeringsplan) voor Kemmel wordt dit een aandachtspunt.
Er zijn een aantal losse vragen over specifieke sportinfrastructuur zoals: Klimmuur, fitnessruimte, ...	Het bouwen van een polyvalente zaal biedt nieuwe mogelijkheden.

2 Strategische doelstelling

Er zal voldoende sportinfrastructuur uitgebouwd worden om de bevolking in zo optimaal mogelijke omstandigheden te laten sporten.

3 Operationele doelstellingen

Operationele doelstelling 1: Vanaf 2008 zal de aanwezige sportinfrastructuur duurzaam geëxploiteerd worden.		
Maatregel	Periode	Budget
Er worden drukknoppen op de verwarmingsinstallatie geïnstalleerd om minder energie te gebruiken	2007	1.000
De tarieven voor het gebruik van de sporthal worden aangepast met een hoger tarief voor het gebruik van douches, kleedkamers en kantine. <u>Bijlage 9</u> : Oud reglement betreffende de gebruikersvergoeding van de sportzaal te Wijtschate <u>Bijlage 10</u> : Nieuw reglement betreffende de gebruikersvergoeding van de sportzaal te Wijtschate	2008	n.v.t.
Bij de bouw van een nieuwe polyvalente zaal wordt het gebruik van regenwater, zonne-energie en isolatie belangrijke aandachtspunten.	2009 – 2013	Te onderzoeken
Indicator: Tegen 2010 zal het energieverbruik in de sporthal significant gedaald zijn. De nieuwe polyvalente zaal wordt een voorbeeld van duurzaam bouwen.		

Operationele doelstelling 2: Tegen 2010 moeten de inwoners, zowel indoor als outdoor, in optimale omstandigheden kunnen sporten.		
Maatregel	Periode	Budget
De fit-o-meter wordt vernieuwd en onderhouden	2009 2010 – 2013	4.500 100
Minimum 4 voetbalvelden krijgen jaarlijks een opknapbeurt.	2009 – 2013	Zie hoofdstuk I
Het drainage systeem in Nieuwkerke werkt niet optimaal. De club vraagt prijs om dit te herstellen.	2010 2011	n.v.t.
Het avonturenparcours wordt regelmatig gecontroleerd. Het onderhoud van het parcours wordt uitbesteed.	2008 – 2013	n.v.t.

Nieuwe fietspaden worden aangelegd in asfalt i.p.v. in beton.	2008 – 2013	n.v.t.
Gebreken kunnen gemeld worden via een meldingsfiche of via de website. Er wordt een onderhoudsschema voor de verwarmingsinstallatie en douche opgesteld.	2008 – 2013	n.v.t.
Indicator: De resultaten van een schriftelijke bevraging bij de gebruikers bevestigt de tevredenheid over de Heuvellandse sportinfrastructuur.		

<u>Operationele doelstelling 3:</u> Tijdens deze legislatuur zal nieuwe sportinfrastructuur gebouwd worden.		
Maatregel	Periode	Budget
De bouw van een polyvalente zaal die rekening houdt met de wensen van de klant. Bijvoorbeeld toegankelijkheid, ruimte voor clubinitiatieven, vergaderruimte, voldoende berging, ...	2008 2009 2010 2011 2012 -2013	0 0 60.000 0 500.000
De gemeente overlegt op streekniveau om de reservaties voor het zwemmen van de verschillende scholen beter op elkaar af te stemmen. (door onderling overleg).	2008 – 2013	n.v.t.
In een toekomstig RUP (ruimtelijk uitvoeringsplan) voor Kemmel wordt de bpa zone voor sport een aandachtspunt.	2008 – 2013	n.v.t.
Indicator: → De sportinfrastructuur van de gemeente voldoet aan de wensen van de inwoners. → Er is een brief verstuurd m.b.t. de afstemming voor het zwemmen van de verschillende scholen naar de buursteden die over een zwembad beschikken.		

<u>Operationele doelstelling 4:</u> Tegen het einde van de legislatuur zal de bevolking gebruik kunnen maken van een ruim gamma aan recreatieve routes.		
Maatregel	Periode	Budget
Het ATF netwerk wordt uitgebreid met een lus in Wijtschate. De mountainbikeclub van Wijtschate zal in samenwerking met de sportdienst de mogelijkheden bekijken en een voorstel uitwerken. Eerste werkvergaderingen in 2011. Aanleg van de lus zodra alle knelpunten zijn weggewerkt.	2008 2009 2010 2011	n.v.t. n.v.t. n.v.t. n.v.t.

Indicator:

→ Tegen 2013 is de nieuwe ATF route een feit.

Operationele doelstelling 5:

Individuele sporters kunnen gebruik maken van een goed onderhouden sportinfrastructuur.

De bestaande fit-o-meter wordt vervangen door de vernieuwde fit-o-meter met totaal vernieuwde aanpak qua oefeningen. Voor de start van de vakanties wordt de fit-o-meter gecontroleerd en hersteld indien nodig.	2008	4.500
	2009 – 2013	100
De recreatieve wandel- en fietsroutes worden op regelmatige basis gecontroleerd en onderhouden. (avonturenparcours, mountainbikeroutes, ...)	2008 – 2013	n.v.t.
Bestaande omnisportvelden worden jaarlijks gecontroleerd en in orde gebracht vóór de grote vakantie.	2008 – 2013	n.v.t.
Er wordt onderzocht of er extra sportieve mogelijkheden op het domein De Warande noodzakelijk zijn. (bijvoorbeeld outdoor tafeltennistafel)	2008	n.v.t..
Eenvormige bewegwijzerde gemeentelijke loopomlopen. 3 categorieën . Min 5 km – uitbreiding tot 15 km	2012-2013	n.v.t.

Indicator:

→ De individuele gebruikers zijn tevreden van de mogelijkheden in de gemeente.
 → De klachten van de individuele sporters worden bijgehouden en goed opgevolgd.

Financiële prognose van hoofdstuk IV:

2009 : +/- 5.000 euro

2010 : +/- 60.600 euro

2011 : +/- 100 euro

2012-2013: +/- 500.000 euro

Hoofdstuk V: Communicatie en interne organisatie. (Promotiestrategie)

1 Knelpunten – behoefteanalyse

Knelpunt	Behoeft (maatregel)
Weinig kennis van andere sportclubs.	→ WSO website meer promoten op de gemeentelijke website, links naar de clubs voorzien. → Clubs vragen om hun activiteiten te melden via een persoonlijke login.
Niet iedereen beschikt over een internet verbinding om onze website te bezoeken.	Een nieuwe informatiebrochure van de gemeente zal ook informatie over sport bevatten.
Er is te weinig terugkoppeling van het Schepencollege met mbt het adviesverlening van de sportraad.	Bij de goedkeuring van het verslag van de vorige vergadering worden de beslissingen van het Schepencollege mbt de adviesverlening van de sportraad toegelicht.
Bepaalde clubs vinden dat zij en hun werking te weinig bekend zijn bij de plaatselijke bevolking.	De clubs kunnen hun werking kenbaar maken in het infoblad en in de scholen via een infofolder. Ook de website zal een mogelijkheid zijn.
De naambekendheid van de sportdienst kan beter.	→ De lesgevers van de kampen en reeksen krijgen een T-shirt met het logo van de gemeente. Dat zorgt voor een uniforme look en gratis reclame voor de gemeente Heuvelland. Dit is mooie reclame voor de gemeente Heuvelland. → De nieuwe lay-out maakt de sportfolder aantrekkelijker en direct herkenbaar.
Wanneer men de sporthal opbelt, wordt men niet doorgeschakeld naar de gemeente of sportfunctionaris.	Met de installatie van de nieuwe telefooncentrale van de warande zal elke oproep automatisch doorgeschakeld naar de sportdienst.
Bij telefonisch inschrijven moeten mensen te vaak lang wachten	Er wordt uitgekeken om een nieuw inschrijvingsprogramma aan te kopen

2 Strategische doelstelling

De gemeente zal er voor zorgen dat de communicatie met de bevolking efficiënt verloopt.

3 Operationele doelstellingen

<u>Operationele doelstelling 1:</u>		
Tegen 2009 moet de bevolking beter op de hoogte zijn van: <ol style="list-style-type: none"> 1. het sportaanbod in de gemeente 2. de sportclubs in de gemeente 		
	Periode	Budget
Volledige nieuwe website van de gemeente in 2008. Daarna wordt deze regelmatig aangepast.	2008 - 2013	Algemeen
Jaarlijks wordt een papieren versie van de WSO-website afgedrukt en aan de geïnteresseerden bezorgd. Sedert 2010 wordt beslist om enkel nog de website up to date te houden. De nieuwe informatiebrochure van de gemeente zal ook informatie over sport bevatten.	2008 - 2013	WSO
Bij de goedkeuring van het verslag van de vorige vergadering worden de beslissingen van het Schepencollege m.b.t. de adviesverlening van de sportraad toegelicht.	2008 - 2013	n.v.t.
De lesgevers van de kampen en reeksen krijgen een T-shirt met het logo van de gemeente. Dat zorgt voor een uniforme look en gratis reclame voor de gemeente Heuvelland. De nieuwe lay-out maakt de sportfolder aantrekkelijker en direct herkenbaar.	2008 - 2013	n.v.t. 500
Indicator: → Tegen 2013 zijn het nieuwe logo en de nieuwe sportfolder een begrip voor de Heuvellandse bevolking.		

<u>Operationele doelstelling 2:</u>		
Vragen van de geïnteresseerde sporters via mail of telefoon/gsm worden goed opgevolgd.		
	Periode	Budget
Alle mails worden binnen de dag beantwoord, met uitzondering van de weekends.	2008 – 2013	n.v.t.
Telefoontjes naar de sporthal worden na 5 belsignalen automatisch doorgeschakeld naar de sportdienst in het gemeentehuis De Warande.	2008 – 2013	100
Een nieuw inschrijvingsprogramma zorgt voor een betere dienstverlening tijdens het telefonisch inschrijven	2010	3.500

Indicator:

Uit de resultaten van de jaarlijkse bevraging zal blijken dat de inwoners tevreden zijn over de dienstverlening en de klachtenbehandeling door de sportdienst.

Financiële prognose van hoofdstuk V:

2010: +/- 4.000 euro

2011 - 2013: +/- 500 euro

Hoofdstuk VI: Impulssubsidie

Het nieuwe decreet biedt, naast de eerste vier verplichte hoofdstukken, ook de mogelijkheid om vanaf 2009 een extra subsidie te krijgen: “*de impulssubsidie*”. Voor de bestuursperiode 2009 – 2013 is het thema “kwaliteitsverhoging van de jeugdsportbegeleiders / jeugdsportcoördinatoren in sportverenigingen die bij een erkende Vlaamse sportfederatie zijn aangesloten”.

1 Gegevensanalyse

1.1 Overzicht van alle jeugdsportbegeleiders en jeugdsportcoördinatoren in de erkende Heuvellandse sportverenigingen.

Om een simulatie van ons nieuw subsidiereglement te maken, hebben we bij de sportverenigingen recente gegevens opgevraagd.

In Heuvelland zijn er momenteel 23 erkende sportverenigingen die een jaarlijkse subsidie ontvangen. Van die erkende sportverenigingen zijn er 19 met een competitief karakter. 7 hiervan hebben een jeugdwerking.

Tot op heden werken vier sportverenigingen met sportgekwalificeerde jeugdsportbegeleiders, terwijl geen enkele sportvereniging een sportgekwalificeerde jeugdsportcoördinator heeft.

Het aantal sportgekwalificeerde jeugdsportbegeleiders verschilt enorm tussen de verscheidene sporttakken. Zo hanteert de ruiterschool bijvoorbeeld al 20 jaar eigen kwaliteitsnormen en werkt ze enkel met sportgekwalificeerde (jeugd)sportbegeleiders.

De andere clubs krijgen nu de kans een inhaalbeweging te lanceren. Met steun van de overheid kunnen we het aantal sportgekwalificeerde jeugdsportbegeleiders in Heuvelland optrekken.

1.2 Vormingsbehoeften

In het verleden werden in de gemeente Heuvelland amper vormingsmomenten georganiseerd. Er was geen vraag van de sportverenigingen. Nu al vinden sportverenigingen moeilijk niet-sportgekwalificeerde jeugdsportbegeleiders. Jeugdsportbegeleiders vinden die zich willen bijscholen, wordt een hele uitdaging. De meeste sportgekwalificeerde jeugdsportbegeleiders die in Heuvelland wonen, trainen in grotere clubs zoals Ieper of Poperinge.

Door het nieuwe subsidiereglement zullen de buurgemeenten VTS-cursussen organiseren. In onze gemeente is dat nagenoeg onmogelijk: de sportinfrastructuur voldoet niet om op een volwaardige manier les te geven aan een grotere groep mensen (uitzondering hierop is de ruiterschool).

Het is de taak van de sportdienst om de sportverenigingen te informeren over het aanbod in de buurgemeenten.

2 Knelpunten – behoefteanalyse

Knelpunt	Behoeft (maatregel)
Te weinig opgeleide jeugdtrainers.	<p>→ De sportdienst organiseert i.s.m. WSO VTS-cursussen</p> <p>→ Een sportvereniging die een VTS-cursus organiseert om de kwaliteit van de jeugdsportbegeleiders (JSB) / jeugdsportcoördinatoren (JSC) te verbeteren, kan een tegemoetkoming krijgen.</p> <p>→ Tegemoetkomen aan de inschrijvingsgelden voor het behalen van een diploma (VTS-cursus) voor de jeugdsportbegeleiders.</p> <p>Voorwaarde: de persoon moet slagen.</p> <p>→ Bijscholingen worden via hoofdstuk I beloond. (Nieuw subsidiereglement)</p>
De sportverenigingen worden te weinig gestimuleerd om hun JSB / JSC via een erkende instantie te vergoeden. (Vlabus,...)	De verenigingen betalen sportgekwalificeerde JSB / JSC via Vlabus of een andere erkende instantie en kunnen hiervoor een tegemoetkoming ontvangen. In 2008 werd een reglement opgemaakt.
De sportverenigingen die met sportgekwalificeerde JSB / JSC werken worden te weinig ondersteund.	Een nieuw reglement zal ertoe bijdragen dat die sportverenigingen meer financiële tegemoetkomingen krijgen.

3 Strategische doelstelling

De gemeente zal in samenspraak met de sportverenigingen initiatieven nemen om de kwaliteit van de jeugdsportbegeleiders / jeugdsportcoördinatoren te verhogen.

4 Operationele doelstellingen

Operationele doelstelling 1:		
Tegen 2013 heeft 20 % van de JSB een diploma en 20 % van de sportgekwalificeerde JSC een hoger of aanvullend diploma behaald.		
Maatregel	Periode	Budget
De sportdienst start een onderzoek naar de stand van zaken: welke sportverenigingen werken er nu al met sportgekwalificeerde jeugdsportbegeleiders of jeugdsportcoördinatoren?	2008	n.v.t.
Een tweede en derde onderzoek volgt om de impact van het nieuwe subsidiereglement te evalueren.	2011 2013	n.v.t. n.v.t.
In samenwerking met de WSO kwalitatieve vormingsmomenten organiseren voor sportverenigingen met een jeugdwerking.	2009 – 2013	WSO

De inschrijvingsgelden voor het behalen van een sportgekwalificeerd diploma (VTS-cursus) voor de JSB / JSC, kunnen worden terugbetaald als de deelnemer slaagt. Dit bedrag wordt jaarlijks voorzien.	2009 – 2013	1650
De sportverenigingen informeren over de bestaande mogelijkheden om opleidingen te volgen in de gemeente Heuvelland of bij de buurgemeenten. Een folder van de WSO geeft een overzicht van de opleidingen. De folder komt ook op de website.	2009 – 2013	n.v.t.
De sportverenigingen informeren over de mogelijke financiële tussenkomst voor het volgen van opleidingen. Het subsidiereglement staat op de website. Sportverenigingen krijgen tijdens de vergaderingen van de sportraad meer informatie over het subsidiereglement.	2009 - 2013	n.v.t.
Sportverenigingen die bijscholingen organiseren of hun sportgekwalificeerde jeugdtrainers bijscholingen laten volgen, krijgen een tegemoetkoming onder Hoofdstuk I.	2009 – 2013	Hoofdstuk I (nieuw reglement)
Indicator: → Het aantal JSB en JSC die een opleiding gevolgd hebben. → De kwalificaties van de JSB en de JSC (overzicht op de sportdienst) → Het aantal sportverenigingen dat een dossier heeft ingediend.		

<u>Financiële prognose van operationele doelstelling 1:</u> Jaarlijks +/- 1.650 euro
--

<u>Operationele doelstelling 2:</u> Tegen 2013 worden 10 % van de JSB en 10 % van de sportgekwalificeerde JSC verloond via een officiële instantie.		
Maatregel	Periode	Budget
Sportverenigingen die sportgekwalificeerde JSB / JSC via Vlabus of een andere erkende instantie vergoeden, kunnen van de gemeente jaarlijks een tegemoetkoming krijgen. Nieuw reglement voor impulssubsidies.	2009 – 2013	1300
Indicator: → Het aantal JSB en JSC die via een erkende instantie verloond worden. → Het aantal sportverenigingen dat een dossier heeft ingediend.		

Financiële prognose van operationele doelstelling 2:

Jaarlijks +/- 1.300 euro

Operationele doelstelling 3:

Tegen 2013 werkt elke erkende sportvereniging met jeugdwerking met minimum 20 % sportgekwalficeerde JSB en heeft 20 % van de erkende sportverenigingen met jeugdwerking een sportgekwalficeerde JSC.

Maatregel	Periode	Budget
Sportverenigingen die werken met sportgekwalficeerde JSB / JSC kunnen via een puntensysteem jaarlijks een tegemoetkoming krijgen. Nieuw reglement voor impulssubsidies.	2009 – 2013	3600

Indicator:

- Het aantal JSB en JSC.
- Het aantal sportverenigingen met sportgekwalficeerde JSB en JSC.
- De kwalificatie van de JSB en JSC (overzicht op de sportdienst)
- Het aantal sportverenigingen dat een dossier heeft ingediend.

Financiële prognose van operationele doelstelling 3:

Jaarlijks +/- 3.600 euro

Financiële prognose van hoofdstuk VI:

+/- 6.550 euro

Samenvatting

Het verhogen van het aantal en de kwaliteit van sportgekwalficeerde jeugdsportbegeleiders kan het niveau van de jeugdsportwerking binnen de sportvereniging enkel ten goede komen.

Of we die doelstellingen bereiken hangt mee af van de motivatie en de persoonlijke inzet van de sportverenigingen, de jeugdsportbegeleiders en jeugdsportcoördinatoren.

Het bedrag voor de impulssubsidie wordt integraal voorbehouden voor de initiatieven van de sportverenigingen.

Samenvatting Sportbeleidsplan 2008 – 2013

Thierry Caignie

Het Sportbeleidsplan kwam tot stand dankzij nauw overleg met alle actoren. In een constructieve sfeer hebben we alle gegevens nauwkeurig onderzocht en geanalyseerd. Het is echter niet altijd eenvoudig om alle doelstellingen zo te formuleren dat er voor elke verwachting een pasklare oplossing aangereikt wordt.

Keuzes maken

Het gemeentebestuur zal beleidskeuzes maken en prioriteiten stellen. Door het landelijke karakter van onze gemeente en de beperkte mogelijkheden zullen bepaalde oplossingen uitgesteld worden. In totaal vinden er twee feedbackrondes plaats: de eerste na 3 jaar en een tweede op het einde van de legislatuur. De laatste feedbackronde vormt dan ook de basis voor het nieuwe Sportbeleidsplan.

Naast sport zijn er voor de gemeente nog talrijke andere beleidsdomeinen die de nodige aandacht verdienen. Daardoor zijn enkel de meest dringende zaken weerhouden in het sportbeleidsplan.

Maximaal ondersteunen van de clubs

Onze sportdienst bestaat sinds 1999 en van een Sportbeleidsplan was er toen nauwelijks sprake. Kleine doelstellingen die al verschillende jaren belangrijk worden geacht, zullen nu geen weerslag hebben op de kredieten van de begroting. Voor een aantal grotere projecten zullen wel eigen kredieten voorzien moeten worden. Het sportbeleidsplan is een heel ruim plan die de hedendaagse knelpunten in kaart brengt. Het maximaal ondersteunen van de clubwerking is als het ware de rode draad doorheen de doelstellingen.

Kleine accentverschuivingen in de doelstellingen waar maatregelen getroffen worden zonder financiële invloed, zijn aangetoond met “niet van toepassing” (n.v.t.). De term “te onderzoeken” wordt gebruikt wanneer nieuwe doelstellingen en maatregelen tijdens deze legislatuur op hun haalbaarheid onderzocht moeten worden. Soms is een reglementswijziging nodig en moeten de nodige inspraakprocedures met de sector en de sportraad gebeuren.

Het is aan het beleid om deze voornemens uit te voeren en te evalueren volgens het gegeven plan van aanpak.

Dit plan kwam tot stand met de steun van de Vlaamse Overheid

Bijlagen

- Bijlage 1: Uitnodiging “zeg je gedacht”
- Bijlage 2: Het subsidiereglement voor de gemeentelijke toelagen tem 2007
- Bijlage 3: Een overzicht van alle clubs die een toelage ontvingen in 2007
- Bijlage 4: Het reglement voor een toelage ‘uitzonderlijke sportmanifestatie’
- Bijlage 5: Subsidiereglement sportverenigingen Heuvelland 2008
- Bijlage 6: Subsidiereglement sportverenigingen Heuvelland 2009
- Bijlage 7; Reglement impulssubsidie sportverenigingen Heuvelland 2009
- Bijlage 8: Begrotingsvoorstel 2008
- Bijlage 9: Een gedetailleerd overzicht van de gemeentelijke sportinfrastructuur
- Bijlage 10: Samenstelling sportraad
- Bijlage 11: Gedetailleerde alfabetische lijst volgens sportactiviteit
- Bijlage 12: Oud reglement betreffende de gebruikersvergoeding van de sportzaal te Wijtschate
- Bijlage 13: Gebruiksreglement sporthal 2008

Bijlage 1: Uitnodiging "zeg je gedacht"

DE INSPRAAKRONDE OP 24 FEBRUARI 2007

Zeg je gedacht!!!

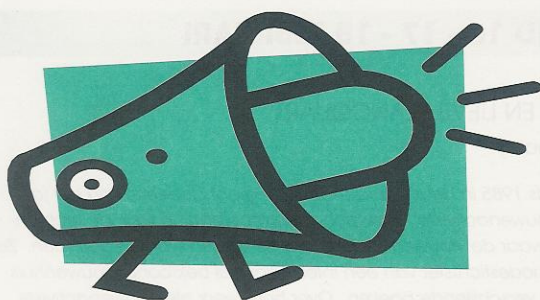

over cultuur, sport of/en jeugd!
zaterdag 24 februari 2007

Dit jaar maken wij van de cultuur-, sport- en jeugd- dienst de plannen op voor wat wij de komende 3 jaren zullen doen op vlak van jeugd, sport en cultuur.

Omdat dit jullie, inwoners van Heuvelland, sterk aanbelangt willen wij graag weten wat er in jullie dorp leeft (ben je voldoende op de hoogte van cultuurevenementen, ben je tevreden over de sportinfrastructuur, wat denk je over de speelpleinwerking,...)

Iedereen heeft een mening,
dus iedereen is welkom!

Wat doen wij op die zaterdag?

Vooraf luisteren naar jullie en natuurlijk, als er vragen zijn zullen we ons uiterste best doen om die te beantwoorden.

Wanneer en waar:

UUR	ONTMOETINGSCENTRUM
09.00 - 10.00	Wijschate: De Klaverhulle
10.15 - 11.15	Wulvergem: De Walvis
11.30 - 12.30	Nieuwkerke: 't Seultje
13.30 - 14.30	Dranouter: De Klakeye
14.45 - 15.45	Loker: De Galoye
16.00 - 17.00	Westouter: Utendoale
17.15 - 18.15	De Klijte: De Fontein
18.30 - 19.30	Kemmel: De Gaper

Voor meer vragen, opmerkingen kan je steeds bij ons terecht:

Cultuur	Stefaan Decrock	057/450 472	cultuur@heuvelland.be
Sport	Thierry Caignie	057/450 470	sport@heuvelland.be
Jeugd	Thijs Verhaeghe	057/450 472	jeugd@heuvelland.be

Wij zien u graag terug in één van de ontmoetingscentra!

Bijlage 2: Het subsidiereglement voor de gemeentelijke toelagen tem 2007

1. BASISSUBSIDIE

Een sportvereniging kan slechts een toelage bekomen indien zij bij het opstellen van de begroting wordt ingeschreven in de lijst van in aanmerking komende verenigingen. Sportverenigingen die al een gemeentelijke toelage ontvangen, worden door het gemeentebestuur automatisch op deze lijst geplaatst. Nieuwe aanvragen die door het gemeentebestuur worden ontvangen **vóór 1 augustus** van het lopend jaar komen in aanmerking voor het bekomen van een toelage tijdens het volgend begrotingsjaar. Hiertoe maakt het gemeentebestuur de nieuwe aanvragen voor advies over aan de sportraad voor 20 augustus. Ingeval van positief advies wordt de sportvereniging geplaatst op de lijst van in aanmerking komende verenigingen.

Om in aanmerking te komen voor de basissubsidie van 100 EUR moet de Heuvellandse sportvereniging minimum vier eigen sportactiviteiten organiseren.

Voor de toekenning van de basissubsidie wordt geen onderscheid gemaakt tussen competitie- en recreatiesport. Voor de berekening van het bedrag wordt de toestand genomen op 1 januari van het begrotingsjaar. Na goedkeuring van de gemeentebegroting wordt door het gemeentebestuur een aanvraagformulier gestuurd aan de in aanmerking komende verenigingen. Na ontvangst van dit formulier wordt de toelage uitbetaald.

A. COMPETITIE

Voetbal :

- basissubsidie	100 EUR
- per volwaardige competitieploeg	+ 75 EUR
voorwaarde om in aanmerking te komen : minimum 2 competitieploegen en maximum 8. (één ploeg per categorie : duivels, pre-miniemen, miniemen, kadetten, scholieren, juniors, reserven en het eerste elftal)	

Volleybal, Basketbal :

- basissubsidie	100 EUR
- per volwaardige competitieploeg	+ 75 EUR
voorwaarde om in aanmerking te komen: minimum 2 competitieploegen en maximum 8. (één ploeg per categorie : volleybal : A-jeugd, B-jeugd, C-jeugd, D-jeugd, E-jeugd, F-jeugd, reserven en de eerste ploeg) (één ploeg per categorie : basketbal : microben, benjamins, puppillen, miniemen, kadetten, juniors en seniors)	

Zaal-, minivoetbal, tafeltennis :

- basissubsidie	100 EUR
-----------------	---------

B. RECREATIE

Wielertoerisme, turnen, tennis, tafeltennis, ruitersport, gevechtssport, omnisport, enz...

- basissubsidie	100 EUR
-----------------	---------

Overkoepelende verenigingen zoals omnisportclubs

- basissubsidie 100 EUR
 - per sporttak, op voorwaarde dat de activiteiten een geregeld wekelijks karakter hebben en dat de verschillende sporttakken geregeld tijdens dezelfde week worden beoefend.
Voorwaarde om in aanmerking te komen :
Minimum 3 sporttakken en maximum 6.
- + 50 EUR

2. BIJKOMENDE TOELAGE LID EN BIJWONEN VAN DE ALGEMENE VERGADERING VAN DE SPORTRAAD

Aan sportverenigingen die lid zijn van de sportraad en die tijdens een periode van één jaar (1 oktober tot 30 september van volgend jaar) minimum 2 maal aanwezig zijn op de algemene vergadering, ontvangen een extra subsidie van 100 EUR.

Hiertoe wordt jaarlijks door de sportraad een lijst van de aangesloten sportverenigingen overgemaakt aan het gemeentebestuur. Deze toelage wordt gevoegd bij de basissubsidie en uitbetaald samen met de basissubsidie.

Bijlage 3: Een overzicht van alle clubs die een toelage ontvingen in 2007

NR.	Naam vereniging	competitie - recreatie	activiteit	startbedrag	Extra Subs.	Minimum twee aanwezigheden Sportraad	TOTAAL toelage 2007
04,01	S.K. Nieuwkerke	competitie	voetbal	100,00	450,00	100,00	650,00
04,02	F.C. Westouter	competitie	voetbal	100,00	525,00	100,00	725,00
04,03	F.C. Wijtschate	competitie	voetbal	100,00	225,00	100,00	425,00
04,04	VC Heuveland	competitie	voetbal	100,00	150,00	100,00	350,00
04,06	De Kosmonauten	competitie	minivoetbal	100,00			100,00
04,07	De Blody's	competitie	minivoetbal	100,00		100,00	200,00
04,09	MV West-Nouter Dranouter	competitie	minivoetbal	100,00			100,00
04,12	The Ladies Nieuwkerke	competitie	minivoetbal	100,00		100,00	200,00
04,13	Zaalvoetbal Servi	competitie	minivoetbal	100,00			100,00
04,14	Volleybalclub Heuveland	competitie	volleybal	100,00	450,00	100,00	650,00
04,15	Turnclub Kimmel	recreatie	turnen	100,00		100,00	200,00
04,17	Turnclub Loker Fit	recreatie	turnen	100,00			100,00
04,18	Omnisportclub Westouter	recreatie	omnisport	100,00		100,00	200,00
04,19	Omnisportclub Servi	recreatie	omnisport	100,00	250,00	100,00	450,00
04,20	TTC Nieuwkerke	competitie	tafeltennis	100,00		100,00	200,00
04,21	Ruitersclub Rodeberg	recreatie	ruitersport	100,00		100,00	200,00
04,23	Wielertoeristen Kimmel	recreatie	wielertoerisme	100,00		100,00	200,00
04,24	Wielertoeristen Nieuwkerke	recreatie	wielertoerisme	100,00		100,00	200,00
04,25	Wielertoeristen Westouter	recreatie	wielertoerisme	100,00			100,00
04,26	Wielertoeristen Wulvergem	recreatie	wielertoerisme	100,00			100,00
04,27	Wielertoeristen Wijtschate	recreatie	wielertoerisme	100,00		100,00	200,00
04,28	Mountainbikeclub Wijtsch.	recreatie	mountainbike	100,00		100,00	200,00
04,29	Heuvelands Sportkamp	recreatie	sportkamp	100,00		100,00	200,00
04,30	The Cats Wijtschate	recreatie	basketbal	100,00		100,00	200,00
04,31	De Heuvelandstappers	recreatie	wandelen	100,00		100,00	200,00
04,32	De Blody's Junior	competitie	minivoetbal	100,00		100,00	200,00
09,03	Heuvelandse sportraad	forf.bedrag		550,00		2.000,00	550,00
TOTAAL						TOTAAL	7.200,00

Bijlage 4: Het reglement voor een toelage 'uitzonderlijke sportmanifestatie'

Elke Heuvellandse sportvereniging met een wekelijks karakter kan 1 maal per kalenderjaar een toelage bekomen voor het inrichten van een uitzonderlijke sportmanifestatie.

Iedere aanvraag moet minstens 1 maand voor de inrichting schriftelijk bij de sportdienst van Heuvelland worden ingediend.

Als uitzonderlijke sportmanifestatie kan worden beschouwd:

1. inrichten van een toernooi (buiten competitie) met minstens 8 ploegen (voetbal, volleybal, basketbal, ruitstornooi, jumping, tafeltennis,...)
2. inrichten van een fietsrally met deelname van verschillende clubs met minstens 250 deelnemers
3. inrichten van een mountainbiketoer met deelname van verschillende clubs met minstens 500 deelnemers
4. inrichten van een wandeltocht met minstens 1500 deelnemers.

Het bedrag van de bijkomende toelage bedraagt 200 EUR. De uitbetaling gebeurt na de inrichting mits insturen van een bondig verslag.

Voor het inrichten van een wielervedstrijd op het grondgebied van de gemeente Heuvelland door een socio-culturele vereniging wordt een basisbedrag van 200 EUR per wielervedstrijd uitbetaald. Er wordt slechts 1 wedstrijd per dag per deelgemeente betoelaagd.

Voor het organiseren van een kampioenschap wordt een extra subsidie voorzien:

- * kampioenschap van provinciaal niveau erkend door de B.W.B
basisbedrag + 250 EUR
- * kampioenschap van nationaal niveau erkend door de B.W.B
basisbedrag + 500 EUR

Bijlage 5: Subsidiereglement sportverenigingen Heuvelland 2008

SUBSIDIEREGLEMENT SPORTVERENIGINGEN HEUVELLAND

1. Omschrijving

- ❖ Binnen de perken van de kredieten daartoe uitgetrokken op de begroting van de gemeente Heuvelland, kunnen subsidies worden verleend aan sportclubs of sportverenigingen, erkend door de Heuvellandse sportraad, volgens de regeling en voorwaarden die hierin worden vastgelegd. Met deze subsidie wil het gemeentebestuur een ondersteuningsvorm aanbieden aan deze clubs en sportverenigingen met het doel hun werking te optimaliseren. Hierbij zijn de jeugdwerking en de kwalitatieve jeugdbegeleiding belangrijke peilers.
- ❖ Het gemeentebestuur verbindt er zich toe alle sportclubs en sportverenigingen, die onder de één of andere vorm subsidies willen ontvangen, te activeren om aan te sluiten bij de sportraad.
- ❖ Het gemeentebestuur verbindt er zich toe advies in te winnen bij de sportraad inzake alle uit te betalen subsidies aan sportclubs en sportverenigingen.
- ❖ De sportraad verbindt er zich toe jaarlijks over de subsidieaanvragen advies en verslag uit te brengen bij het gemeentebestuur.

2. Begunstigden

- ❖ Deze subsidie zal uitbetaald worden aan alle sportclubs en sportverenigingen die hun zetel hebben in de gemeente Heuvelland of een werking in de gemeente Heuvelland kunnen voorleggen en voldoen aan de voorwaarden hierna vermeld.
- ❖ Een club, opgericht in de schoot van een sportclub of sportvereniging, wordt beschouwd als deeluitmakend van deze laatste en kan dus niet afzonderlijk worden gesubsidieerd.
- ❖ Een vereniging of club die aangesloten is bij – en erkend door de gemeentelijke sportraad, en waarvan haar werking wordt gesubsidieerd volgens dit subsidiereglement kan geen subsidies verkrijgen van een andere gemeentelijke adviesraad.

3. Voorwerp

- ❖ Deze subsidie wordt uitbetaald op basis van het ingediende werkingsverslag.
- ❖ Voor de berekening van deze subsidie geldt de toestand op 1 januari van het begrotingsjaar.

4. Voorwaarden

- ❖ De sportverenigingen die aan de volgende criteria voldoen hebben recht op een **basissubsidie**:
 - De club of vereniging dient vier eigen sportactiviteiten te organiseren gedurende het gesubsidieerde jaar.
 - De club of vereniging mag geen winstoogmerk hebben.
 - De club of vereniging dient haar leden behoorlijk te verzekeren.

- ❖ De sportverenigingen hebben recht op een **extra subsidie**:

Competitiesport:

In de disciplines voetbal, volleybal, basketbal, zaalvoetbal en minivoetbal

- per volwaardige competitieploeg (minimaal twee).
- per jeugd ploeg met een gediplomeerde jeugdtrainer.

Recreatiesport:

In de disciplines gevechtssport, ruitersport, tafeltennis, tennis, turnen, wandelsport, wielertoerisme, enz...

- het hebben van een gediplomeerde jeugdtrainer.

In de discipline omnisport

- per sporttak op voorwaarde dat de activiteiten een geregeld wekelijks karakter hebben en dat de verschillende sporttakken geregeld tijdens dezelfde week worden beoefend.

- ❖ De sportverenigingen die lid zijn van de sportraad en die tijdens een periode van één jaar (tussen 1 juli en 30 juni van volgend jaar) minimum twee maal deelnemen aan de algemene vergadering hebben recht op een extra subsidie.

5. Subsidiebedrag

- ❖ De basissubsidie bedraagt 100 EUR
- ❖ De extra subsidie bedraagt:
 - Competitiesport:**
 - per volwaardige competitieploeg: 150 EUR
 - per jeugd ploeg met een gediplomeerde jeugdtrainer: 200 EUR
 - Recreatiesport:**
 - het hebben van een gediplomeerde jeugdtrainer: 200 EUR
 - per sporttak: 75 EUR
- ❖ Deelname algemene vergadering: 100 EUR
- ❖ Het globale subsidiebedrag voldoet aan de voorwaarden van het decreet.

6. Procedure

- ❖ De sportdienst zal ieder jaar voor 1 april aan elke sportclub of sportvereniging de nodige formulieren zenden die moeten dienen om het jaarverslag van de werking in te vullen.
- ❖ De sportverenigingen dienen de nodige formulieren voor 15 mei terug te bezorgen aan de sportdienst.
- ❖ De subsidies worden uitbetaald voor 1 september van het begrotingsjaar.
- ❖ Sportverenigingen die hun formulieren niet tijdig bezorgen, kunnen niet genieten van enige vorm van subsidiëring.

7. Slotbepalingen

- ❖ Dit subsidiereglement is jaarlijks voor wijzigingen vatbaar.
- ❖ Dit subsidiereglement treedt in werking vanaf 1 januari 2008.

Bijlage 6: Subsidiereglement sportverenigingen Heuvelland 2009

SUBSIDIEREGLEMENT SPORTVERENIGINGEN HEUVELLAND

1. Omschrijving

- ❖ Binnen de kredieten zoals voorzien op de begroting van de gemeente Heuvelland, kunnen sportverenigingen, erkend door het gemeentebestuur Heuvelland op advies van de Heuvellandse sportraad, subsidies ontvangen volgens de hierna volgende regeling en voorwaarden. Met deze subsidie wil het gemeentebestuur deze sportverenigingen ondersteunen zodat zij hun werking kunnen optimaliseren. Hierbij zijn de jeugdwerking en de kwalitatieve jeugdbegeleiding belangrijke pijlers.
- ❖ Het gemeentebestuur verbindt zich ertoe alle sportverenigingen, die onder de één of andere vorm subsidies willen ontvangen, te activeren om aan te sluiten bij de sportraad.
- ❖ Het gemeentebestuur verbindt zich ertoe advies in te winnen bij de sportraad over alle uit te betalen subsidies aan sportverenigingen.
- ❖ De sportraad verbindt zich ertoe jaarlijks over de subsidieaanvragen advies en verslag uit te brengen bij het gemeentebestuur.

2. Voorwerp

- ❖ Deze subsidie wordt uitbetaald op basis van het ingediende werkingsverslag.
- ❖ Voor de berekening van deze subsidie geldt de toestand op 1 januari van het begrotingsjaar.

3. Erkenningsvoorwaarden

- ❖ De sportverenigingen die aan de volgende criteria voldoen hebben recht op een **subsidie**:
 - De sportvereniging dient wekelijks minimum 1 sportactiviteit gedurende 20 weken te organiseren waarvan 5 op het grondgebied van Heuvelland tijdens het gesubsidieerde jaar.
 - De sportvereniging heeft haar zetel in de gemeente Heuvelland.
 - De sportvereniging mag geen winstoogmerk hebben.
 - Een vereniging, opgericht in de schoot van een sportvereniging, wordt beschouwd als deeluitmakend van deze laatste en kan dus niet afzonderlijk worden gesubsidieerd.
 - Een sportvereniging aangesloten bij de gemeentelijke sportraad, die subsidies ontvangt volgens dit subsidiereglement kan geen subsidies verkrijgen van een andere gemeentelijke adviesraad.
- ❖ De sportverenigingen worden in twee categorieën onderverdeeld:

Competitiesport:

De disciplines: voetbal, volleybal, basketbal

Recreatiesport:

De disciplines: gevechtssport, ruitersport, tafeltennis, tennis, turnen, wandelsport, wielertoerisme, zaalvoetbal, minivoetbal, enz...

4. Subsidiebedrag

- ❖ Van het bedrag dat op de begroting voorzien wordt, wordt de ene helft verdeeld onder de competitiesporten, de andere helft onder de recreatiesporten.
- ❖ Het decreet verplicht ons om kwaliteit boven kwantiteit te waarderen. Zowel voor de competitiesporten als voor de recreatiesporten zal 60% worden gereserveerd voor de kwalitatieve punten in het reglement en 40 % voor de kwantitatieve. Er wordt met een puntenbedeling gewerkt voor het toekennen van de subsidie.

❖ De puntenbedeling **kwalitatieve** punten voor de **competitiesporten**:

1. Werken met sportgekwalificeerde trainers
 - a. Per sportgekwalificeerde trainer: 10 punten
 - b. Voor een initiator C: 20 punten
 - c. Voor een trainer B / Regent LO / Bachelor LO: 25 punten

- d. Voor een trainer A / Lic LO / Master LO: 30 punten
- e. Voor een toptrainer: 35 punten

Een sportgekwalificeerde trainer is een persoon die actief training geeft gedurende minimum 20 weken en minimum 1x per week.

2. Het hebben van een vzw-statuut: 10 punten
3. Het aantal uren training onder leiding van een sportgekwalificeerde trainer
 - a. Vanaf 1 uur en < 2 uur per week: 15 punten
 - b. Tussen 2 uur en 10 uur: 20 punten
 - c. > dan 10 uur: 25 punten

Indien er meerdere sportgekwalificeerde trainers zijn, kan het aantal trainers opgegeven worden.

De sportvereniging kan hier maximum 50 punten scoren.

4. Aangesloten zijn bij een Vlaamse sportfederatie: 20 punten
5. Als sportvereniging over een actuele website beschikken
 - a. Het hebben van een website: 5 punten
 - b. Maandelijkse update: 5 punten extra
6. Inspraak van leden en betrokkenen is structureel ingebouwd
 - a. Jaarlijks tevredenheidsonderzoek: 5 punten
 - b. Organiseren van een infovergadering/opendeurdag/instapdag: 5 punten
 - c. Ouders betrekken bij jeugdwerking / oudercomité: 5 punten
7. De sportvereniging heeft aandacht voor nieuwe leden
 - a. Gratis initiatielessen communiceren: 5 punten
 - b. Folder voor nieuwe leden: 5 punten
8. De sportvereniging is lid van de sportraad/werkgroep/bestuur SR
 - a. Lid van de sportraad: 10 punten
 - b. Lid van een werkgroep: 15 punten
 - c. Lid van het bestuur van de sportraad: 15 punten
 - d. Woont in de periode van 1 juli – 30 juni van het voorgaande jaar 2 vergaderingen van de algemene vergadering bij: 20 punten
9. De sportvereniging werkt gratis mee of neemt deel aan organisaties van lokale of bovenlokale instanties (periode: 1 juli – 30 juni voorgaande jaar)
 - a. Neemt deel aan initiatieven van de sportdienst: 5 punten
vb: ijsschaatsen, bowling, ...
 - b. Werkt gratis mee aan initiatieven van de sportdienst: 15 punten per initiatief.
vb: svv activiteiten, schoolspordagen, sport op speelpleinwerking - grabbelpas, sprokkelsport, ...
 - c. Werkt gratis mee aan initiatieven van de Heuvellandse scholen: 10 punten
vb: schoolspordagen georganiseerd door de school of schoolfeesten met een sportief aanbod,...

10. Afstemmen van het financieel beleid op diverse doelgroepen
Communiceren van een gedifferentieerd lidgeld: 15 punten

vb: korting voor kinderen uit:

- * een gezin waarvan het gezinshoofd:
 - een ziekte- of invaliditeitsuitkering krijgt
 - een werkloosheidsvergoeding krijgt
 - van het leefloon geniet
 - onder budgettaire begeleiding staat van het OCMW
- * Huize Godtschalck

enz..

11. De sportvereniging heeft een transparante structuur

- a. Het hebben van een organogram met vermelding van functies, verantwoordelijken en commissies: 10 punten
- b. Organogram staat op de website: 5 punten
- c. Indien de verschillende functies een taakomschrijving hebben en gecommuniceerd worden: 5 punten

12. Volgen of organiseren van bijscholingen / VTS cursussen mbt de werking van de sportvereniging (periode: 1 juli – 30 juni voorgaande jaar)

- a. Het volgen van bijscholingen : 20 punten
- b. Het organiseren van bijscholingen: 20 punten
- c. Het volgen van een VTS cursus: 40 punten
- d. Het organiseren van een VTS cursus: 40 punten

De sportvereniging kan hier maximum 80 punten scoren.

Dit geldt zowel voor de trainers als voor de bestuursleden.

❖ De puntenbedeling **kwantitatieve** punten voor de **competitiesporten**

1. Werken met niet-sportgekwalficeerde trainers met een aantal jaren ervaring

- a. 3 jaar ervaring: 5 punten
- b. 5 jaar ervaring: 10 punten
- c. 10 jaar ervaring: 20 punten

Indien er meerdere ervaren trainers zijn, kan het aantal trainers aangeduid worden.

De sportvereniging kan hier maximum 100 punten scoren.

Een niet -sportgekwalficeerde trainer is een persoon die actief training geeft gedurende minimum 20 weken en minimum 1x per week.

2. Aantal leden in de sportvereniging

- a. Aantal leden – 18 jaar : 1 punt per lid
De sportvereniging kan hier maximum 100 punten behalen.
- b. Aantal leden + 18 jaar : 0.5 punt per lid
De sportvereniging kan hier maximum 50 punten behalen.

3. Het aantal uren training onder leiding van een ervaren trainer

- a. Vanaf 1 uur en < 2 uur per week: 5 punten
- b. Tussen 2 uur en 10 uur: 10 punten
- c. > dan 10 uur: 15 punten

Indien er meerdere ervaren trainers zijn, kan het aantal trainers aangeduid worden.

De sportvereniging kan hier maximum 50 punten scoren.

4. Aantal volwaardige ploegen in competitie
 - a. Per volwaardige ploeg: 15 punten
Een volwaardige ploeg bestaat uit minimum 8 spelers en is gedurende minimum 20 weken actief.
5. Het hebben van wekelijks minimum 1 sportactiviteit gedurende 20 weken waarvan de helft in Heuvelland: 35 punten

❖ De puntenbedeling **kwantitatieve** punten voor de **recreatiesporten**:

1. Het hebben van een vzw-statuut: 10 punten
2. Aangesloten zijn bij een Vlaamse sportfederatie: 20 punten
3. Inspraak van leden en betrokkenen is structureel ingebouwd
 - a. Organiseren van een infovergadering/opendeurdag/instapdag: 5 punten
 - b. Ouders betrekken bij jeugdwerking / oudercomité: 5 punten
4. De sportvereniging heeft aandacht voor nieuwe leden
 - a. Gratis initiatielessen: 5 punten
 - b. Folder voor nieuwe leden: 5 punten
5. De sportvereniging is lid van de sportraad/werkgroep/bestuur SR
 - a. Lid van de sportraad: 10 punten
 - b. Lid van een werkgroep: 15 punten
 - c. Lid van het bestuur van de sportraad: 15 punten
 - d. Woont in de periode van 1 juli – 30 juni van het voorgaande jaar 2 vergaderingen van de algemene vergadering bij: 20 punten
6. De sportvereniging werkt gratis mee of neemt deel aan organisaties van lokale of bovenlokale instanties (periode: 1 juli – 30 juni voorgaande jaar)
 - a. Neemt deel aan initiatieven van de sportdienst: 5 punten
vb: ijsschaatsen, bowling, ...
 - e. Werkt gratis mee aan initiatieven van de sportdienst: 15 punten per initiatief.
vb: svs activiteiten, schoolsportdagen, sport op speelpleinwerking - grabbelpas, sprokkelsport, ...
 - b. Werkt gratis mee aan initiatieven van de Heuvellandse scholen: 10 punten
vb: schoolsportdagen georganiseerd door de school of schoolfeesten met een sportief aanbod,...

7. Afstemmen van het financieel beleid op diverse doelgroepen
 Communiceren van een gedifferentieerd lidgeld: 15 punten
 vb: korting voor kinderen uit:
 * een gezin waarvan het gezinshoofd:
 -- een ziekte of invaliditeitsuitkering krijgt
 -- een werkloosheidsvergoeding krijgt
 -- van het leefloon geniet
 -- onder budgettaire begeleiding staat van het OCMW
 * Huize Godtschalck
 enz..
8. De sportvereniging heeft een organogram met vermelding van functies, verantwoordelijken en commissies: 10 punten
9. Volgen of organiseren van bijscholingen mbt de werking van de sportvereniging
 (periode: 1 juli – 30 juni voorgaande jaar)
 a. Het volgen van bijscholingen: 20 punten
 b. Het organiseren van bijscholingen: 20 punten
 De sportvereniging kan hier maximum 80 punten scoren.
 Dit geldt zowel voor de trainers als voor de bestuursleden.

❖ De puntenbedeling **kwantitatieve** punten voor de **recreatiesporten**

1. Aantal leden in de sportvereniging
 a. Aantal leden – 18 jaar : 1 punt per lid
 De sportvereniging kan hier maximum 100 punten behalen.
 b. Aantal leden + 18 jaar : 0.5 punt per lid
 De sportvereniging kan hier maximum 50 punten behalen.
2. Het hebben van wekelijks minimum 1 sportactiviteit gedurende 20 weken waarvan de helft in Heuvelland: 35 punten

❖ Het globale subsidiebedrag voldoet aan de voorwaarden van het decreet.

5. Procedure

- ❖ De sportdienst zal ieder jaar voor 15 juni aan elke sportvereniging de nodige formulieren zenden/mailen om het jaarverslag van de werking in te vullen.
 ❖ De sportverenigingen dienen de nodige formulieren en bewijsstukken voor 15 juli terug te bezorgen aan de sportdienst.

Bewijsstukken			
Kwaliteitspunten		Kwantiteitspunten	
1.	Sportgekwalificeerde trainers: kopie van het diploma of getuigschrift. Overzicht aantal weken training + aantal trainingen per week.	1.	Ervaring trainers: de club bezorgt een formulier dat vermeldt hoeveel jaren ervaring de trainer heeft. (modelformulier)

2.	vzw: een kopie van de statuten uit het Belgisch Staatsblad.	2.	Een lijst bezorgen van de verzekerde leden, met leeftijd of geboortedatum.
3.	Overzicht van weekplanning: op welke dagen trainen welke ploegen, onder de begeleiding van welke sportgekwalificeerde trainer.	3.	Overzicht van weekplanning: op welke dagen trainen welke ploegen, onder de begeleiding van welke ervaren trainer.
4.	Vlaamse sportfederatie: site waar je aansluiting vermeld staat (site van de bond).	4.	Melding van het aantal volwaardige competitieploegen.
5.	Adres van de website.	5.	Een activiteitenkalender.
6.	Kopie van het formulier van uw tevredenheidsonderzoek en het bekomen resultaat.		
7.	Een folder of aanduiding waar de infovergadering, opendeurdag of instapdag werd georganiseerd.		
8.	Omschrijving hoe de ouders betrokken worden in de jeugdwerking. Indien een oudercomité...		
9.	Gratis initiatielessen: folder waarin dit gecommuniceerd wordt.		
10.	Folder voor nieuwe leden.		
11.	Meedelen aan welke initiatieven werd deelgenomen van de sportdienst.		
12.	Meedelen aan welke initiatieven van de sportdienst gratis werd meegewerkt.		
13.	Meedelen met welke school er werd samengewerkt en voor welk initiatief.		
14.	Folder waarin een gedifferentieerd lidgeld wordt gecommuniceerd.		
15.	Uw organogram bezorgen of melden waar het op de website te vinden is.		
16.	Taakomschrijving van de verschillende functies wordt gecommuniceerd via : folder of website ?		
17.	Welke bijscholingen werden gevolgd: aanwezigheidsattest of betalingsbewijs, met de namen van de mensen die de bijscholingen hebben gevolgd.		
18.	Welke bijscholingen werden door uw sportvereniging georganiseerd. Folder.		
19.	Welke VTS cursussen werden gevolgd. Aanwezigheidsattest of betalingsbewijs, met de namen van de mensen die de lessen gevolgd		

	hebben.		
20.	Welke VTS cursussen werden door uw vereniging georganiseerd. Folder.		

Niet alle punten zijn voor uw sportvereniging van toepassing!

- ❖ De subsidies worden uitbetaald voor 15 september van het begrotingsjaar.
- ❖ De subsidies worden afgerond op 5 euro (bvb 213 wordt 215 en 211 wordt 210 euro)
- ❖ Sportverenigingen die hun formulieren niet tijdig bezorgen, kunnen niet genieten van enige vorm van subsidiëring.

6. Slotbepalingen

- ❖ Dit subsidiereglement is jaarlijks voor wijzigingen vatbaar.
- ❖ Dit subsidiereglement treedt in werking op 1 januari 2009.

Bijlage 7: Reglement impulssubsidies sportverenigingen Heuvelland 2009

Impulssubsidies voor sportverenigingen 2009-2013

Thema: Verhoging van de kwaliteit van de jeugdsportbegeleiders en de jeugdsportcoördinatoren in de sportverenigingen aangesloten bij een erkende Vlaamse sportfederatie

In de periode 2009-2013 kan de gemeente impulssubsidies krijgen van de Vlaamse Overheid voor jeugdsportbegeleiders en jeugdsportcoördinatoren

Artikel 1: Definities

- 1.1 Alle erkende (zie erkenningsvoorwaarden subsidiereglement) competitieve of recreatieve sportverenigingen kunnen subsidies ontvangen mits ze aangesloten zijn bij een door de Vlaamse Overheid erkende sportfederatie (dit artikel is pas geldig vanaf 2010- in 2009 kunnen ook andere verenigingen die niet aangesloten zijn bij een erkende Vlaamse sportfederatie van deze subsidie genieten)
- 1.2 Sportverenigingen die beschikken over sportgekwalificeerde jeugdsportbegeleiders en jeugdsportcoördinatoren worden beloond op basis van onderstaand subsidiereglement.
- 1.3 Jeugdsportbegeleider: een sporttechnische begeleider voor jeugdsport actief in een erkende sportvereniging
- 1.4 Jeugdsportcoördinator: een sportgekwalificeerde jeugdsportbegeleider die het jeugdsportbeleid in de erkende sportvereniging coördineert op het sporttechnische, beleidsmatige en organisatorische vlak.
- 1.5 Jeugd: personen die jonger zijn dan 18 jaar .

Artikel 2: Timing

- 2.1 Als referentieperiode voor het werkingsjaar geldt de periode van 1 juli van het voorgaande jaar tot en met 30 juni van het lopende werkjaar.
- 2.2 De clubsecretaris van de erkende competitie of recreatie-sportvereniging ontvangt jaarlijks voor 15 juni een oproepingsbrief voor het ophalen van de subsidie aanvraag- documenten.
- 2.3 Erkende competitie of recreatiesportverenigingen die voor 15 juli hun aanvraagdossier ingediend hebben op de gemeentelijke sportdienst komen in aanmerking voor verdere behandeling van het dossier.
- 2.4 Het gemeentebestuur behoudt zich het recht de gegeven informatie en bewijsstukken te verifiëren. Indien blijkt dat:
 - de aangifte niet in overeenstemming is met de werkelijkheidde aanvrager de gevraagde inlichtingen weigert te verschaffen of de aanvrager de gevraagde inlichtingen niet tijdig verschaft
Vervalt voor de desbetreffende sportvereniging het recht op subsidiëring voor het betrokken jaar.
- 2.5 De uitbetaling van de subsidies gebeurt voor 15 september door overschrijving op de rekening van de aanvrager.

Artikel 3:

Van het gedeelte van de impulssubsidie dat bestemd is voor sportverenigingen wordt een bedrag voorafgenomen voor opleidingen georganiseerd door de clubs en voor de deelnamegelden van lesgevers. Het betreft opleidingen voor jeugdsportbegeleiders of jeugdsportcoördinatoren inzake jeugdsportbegeleiding. VTS opleidingen of VTS erkende opleidingen komen hiervoor in aanmerking.

De grootte van deze voorafname is beperkt tot maximum 25% van de totale impulssubsidie. De verdeling van dit bedrag gebeurt a rato van het aantal ingediende dossiers en a rato van de effectief ingediende kosten. Indien nodig worden procentuele verdeelsleutels toegepast. Per club kunnen maximum 5 cursussen aanvaard worden. Indien er nadien nog krediet beschikbaar is, worden meer kandidaten in aanmerking genomen.

Pnt 1: Stimuleren van jeugdsportbegeleiders en/ of jeugdsportcoördinatoren om zich bij te scholen

Parameter: Effectieve kost voor de organisatie/deelname van/aan een VTS cursus en deelnamegelden.

Verplaatsingskosten: de effectief gereden kilometers kunnen terug vergoed worden aan de prijs per km die toepasbaar is in de gemeente Heuvelland.

Sportverenigingen die hun jeugdsportbegeleiders of jeugdsportcoördinatoren een door de Vlaamse overheid erkende cursus laten volgen inzake jeugdsportbegeleiding krijgen de deelnamekosten terugbetaald op voorlegging van de factuur en het betalingsbewijs. Indien er nog krediet beschikbaar is, kunnen de verplaatsingskosten in aanmerking genomen worden.

Voorwaarde: de persoon moet het diploma behalen, anders geen financiële tegemoetkoming.

Sportverenigingen die een cursus organiseert voor hun jeugdsportbegeleiders of jeugdsportcoördinatoren inzake jeugdsportbegeleiding die erkend wordt door de VTS, krijgen de organisatiekosten terugbetaald op voorlegging van de facturen en betalingsbewijzen.

Catering komt niet in aanmerking.

Indien het maximale budget ontoereikend is zullen de verplaatsingsvergoeding eerst geschrapt worden, indien dit nog niet volstaat, zal een procentuele verdeelsleutel toegepast worden.

Artikel 4:

Van het gedeelte van de impulssubsidie dat bestemd is voor sportverenigingen wordt er eveneens een bedrag voorafgenomen voor verloningen van sportgekwalificeerde jeugdsportbegeleiders en/of jeugdsportcoördinatoren die de clubs via Vlabus of een andere erkende instantie tewerkstelt en betaald.

De grootte van deze voorafname is beperkt tot maximum 20% van de totale impulssubsidie. De verdeling van dit bedrag gebeurt a rato van het aantal ingediende dossiers en a rato van de effectief ingediende kosten. Indien nodig worden procentuele verdeelsleutels toegepast.

Pnt 2: Stimuleren om sportgekwalificeerde jeugdsportbegeleiders en/ of jeugdsportcoördinatoren via Vlabus of een andere erkende instantie te verlonen

Parameter: Effectieve kost van de factuur voor het verlonen van de sportgekwalificeerde jeugdbegeleider/ jeugdcoördinator.

Sportverenigingen, die hun sportgekwalificeerde jeugdsportbegeleiders of jeugdsportcoördinatoren verlonen via Vlabus of een andere erkende instantie, krijgen 90 % terugbetaald op voorlegging van de factuur en betalingsbewijs. Per club kunnen er jaarlijks max 4 sportgekwalificeerde jeugdtrainers in aanmerking genomen worden.

Indien het maximale budget ontoereikend is, zal een procentuele verdeelsleutel toegepast worden.

Indien er krediet over is op artikel 3 en 4, wordt het krediet doorgeschoven naar artikel 5.

Artikel 5:

Het resterende budget (55 %) bestemd voor subsidiëring van sportverenigingen wordt verdeeld onder de sportverenigingen die werken met sportgekwalificeerde jeugdsportbegeleiders en / of jeugdsportcoördinatoren op basis van volgend puntensysteem:

Pnt 3: Werken met sportgekwalificeerde jeugdsportbegeleiders

Parameters: diploma Master of Bachelor L.O.- VTS diploma in de betrokken sporttak of gelijkwaardig volgens de assimilatielabel VTS

Sporttechnisch kader	Parameters	Te verdienen punten	Totaal
Sporttechnisch opleidingsniveau jeugdsportbegeleiders	Master L.O. / Lic. L.O.	15 ptn	
	Bachelor L.O. / Regent L.O. VTS-diploma in de betrokken sporttak of gelijkwaardig volgens de	10 ptn	

	assimilatietabel VTS - niveau A - niveau B - initiator - aspirant initiator	15 ptn 10 ptn 5 ptn 2 ptn	
Maximum aantal punten:	100 punten		

Bachelors L.O. en Masters L.O. met een trainer A diploma of trainer B diploma waarvoor ze niet geassimileerd zijn krijgen punten voor beide diploma's.

Pnt 4: Werken met sportgekwalificeerde jeugd sportcoördinatoren

- Parameters: alle gegevens + functiebeschrijving en plaats binnen het organogram van de jeugd sportcoördinator
- ☞ Deze persoon moet met naam, taak en contactgegevens expliciet vermeld worden in de informatiebrochure/ website van de vereniging
 - ☞ Hij/ zij moet minstens de coördinatie van meerdere jeugd ploegen voor zijn/ haar rekening nemen
 - ☞ Hij/ zij is de eerste contactpersoon voor ouders, trainers, spelers,...
 - ☞ Hij/ zij schrijft een jeugdplan dat controleerbaar is
 - ☞ Hij/ zij is coördinator bij een club met minstens 30 jeugdleden (jeugdleden = leden – 18 jaar)

diploma Master of Bachelor L.O.- VTS diploma in de betrokken sporttak of gelijkwaardig volgens de assimilatietabel VTS

Sporttechnisch kader	Parameters	Te verdienen punten	Totaal
Sporttechnisch opleidingsniveau Jeugd sportcoördinator (s)	Master L.O. / Lic. L.O. Bachelor L.O. / Regent L.O. VTS-diploma in de betrokken sporttak of gelijkwaardig volgens de assimilatietabel VTS - niveau A - niveau B - initiator - aspirant initiator	15 ptn 10 ptn 15 ptn 10 ptn 5 ptn 2 ptn	
De sportgekwalificeerde JSC behaald het aanvullend diploma JSC		20 ptn	
Maximum aantal punten:	100 punten		

Bachelors L.O. en Masters L.O. met een trainer A diploma of trainer B diploma waarvoor ze niet geassimileerd zijn krijgen punten voor beide diploma's.

Artikel 6:

De grootte van het bedrag aan impulssubsidie dat eenzelfde club/vereniging kan ontvangen is beperkt tot 2500 euro.

Wanneer de subsidie van een club bij de berekening meer dan 2500 euro bedraagt, dan ontvangt die club/vereniging de som van 2500 euro.

De rest van de impulssubsidie wordt dan volgens het reglement opnieuw verdeeld onder de andere sportclubs en of –verenigingen.

Wanneer slechts één club/vereniging in aanmerking komt voor de impulssubsidie, dan valt het maximum bedrag weg.

Wanneer twee clubs/verenigingen in aanmerking komen, dan zal het reglement toegepast worden zoals hierboven vermeld. Beiden zullen aan het maximum bedrag komen. De rest van de subsidie wordt dan onder die twee clubs verdeeld volgens de punten gescoord op artikel 5.

Inlichtingsfiche impulssubsidie

Naam sportvereniging: -----

Rekeningnummer van de sportvereniging: -----

op naam en adres van: -----

Pnt 1:

Effectieve kost voor de organisatie van en de deelname aan een opleiding

A/ Door de club zelf ingerichte opleiding

Naam cursus	Kostprijs organisatie

Evaluatie:

Alle bewijsstukken van organisatie bij te voegen (uitnodiging, deelnamegeld, deelnemerslijst,...) + alle uitgaven voor het staven van de totale kostprijs

B/ door jeugdsportbegeleiders of jeugdsportcoördinatoren gevolgde opleiding

Naam jeugdsportbegeleider	Cursus naam	Deelnamegeld

Evaluatie:

Alle bewijsstukken van deelname bij te voegen + bewijs van betaling + diploma

Toegekend budget:

Pnt 2: Verlonen van sportgekwalificeerde jeugdsportbegeleiders / jeugdsportcoördinatoren

Naam jeugdsportbegeleider/coördinator	Kostprijs Vlabus / andere instantie	90%

Evaluatie: Kopie van het contract(en) van Vlabus of andere instantie en betalingsbewijs als bewijsstuk(ken) bij te voegen

Toegekend budget:

Pnt 3: Werken met sportgekwalificeerde jeugdsportbegeleiders

	Structuur	Parameters	Te verdienen punten	Totaal
	Sporttechnisch opleidingsniveau jeugdsportbegeleider	Master L.O. / Lic. L.O.	15 ptn	
		Bachelor L.O. / Regent L.O.	10 ptn	
		VTS - niveau A	15 ptn	
		VTS - niveau B	10 ptn	
		VTS- initiator	5 ptn	
		VTS- aspirant initiator	2 ptn	
	TOTAAL Pnt 3			

Evaluatie: Diploma's en weeschema trainingsmomenten als bewijsstukken bij te voegen

Toegekend budget:

Pnt 4: Werken met sportgekwalificeerde jeugd sportcoördinatoren

	Structuur	Parameters	Te verdienen punten	Totaal
	Sporttechnisch opleidingsniveau jeugd sportcoördinator	Master L.O. / Lic. LO	15 ptn	
		Bachelor L.O. / Regent L.O.	10 ptn	
		VTS - niveau A	15 ptn	
		VTS- niveau B	10 ptn	
		VTS- initiator	5 ptn	
	De sportgekwalificeerde JSC behaald het aanvullend diploma JSC		20 ptn	
	TOTAAL Pnt 4			

Evaluatie:

Gegevens + functieomschrijving + plaats binnen organogram jeugd sportcoördinator bij te voegen
Diploma's als bewijsstukken bij te voegen

Toegekend budget:

Gevraagde bewijsstukken bij deze inlichtingfiche

- Pnt 1:** Alle bewijsstukken van organisatie opleiding bij te voegen (uitnodiging, deelnamegeld, deelnemerslijst,...) + alle uitgaven voor het staven van de totale kostprijs.
Alle bewijsstukken van deelname aan VTS-cursus bij te voegen + bewijs van betaling + kopie behaalde diploma of getuigschrift.
- Pnt 2:** Diploma's als bewijsstukken bij te voegen.
Kopie contract Vlabus of andere instanties en betalingsbewijs.
- Pnt 3:** Diploma's en weekschema trainingsmomenten als bewijsstukken bij te voegen.
- Pnt 4:** Gegevens + functieomschrijving + plaats binnen organogram jeugd sportcoördinator + jeugdplan bij te voegen.
Diploma's als bewijsstukken bij te voegen.

Bijlage 8: Begrotingsvoorstel 2008

Artikel	Uitgaven Rubriek	Omschrijving	prijs raming	Begroting 2007	Begroting 2008
764/121-01	Reis en verblijfkosten van gemeetepers.			2.000	1.500
764/122-04	Auteursrechten, erelonen en vergoedingen vr lesgevers	Lesgevers + billijke vergoeding		19.000	19.000
764/122-06	Vergoeding voor bij de gemeente gedetacheerd pers.				
764/122-48	Erelonen en vergoedingen voor andere prestaties			150	150
764/123-02	Administratieve kosten	Sportfolder : nieuwe huisstijl			2500
764/123-06	Prestaties van derden, eigen aan de functie	Sport + Speelpleinwerking folder, ontwerp logo sportdienst		1.200	1.500
764/123-07	Frankeringskosten			350	350
764/123-11	Telefoonkosten Sporthal			200	200
764/123-17	Kosten voor Beroepsopleiding van personeel	Bloso, isb, bijscholing,...		700	500
764/123-19	Kosten voor aankoop van boeken, doc en abonnementen	Sportwest, isb		200	200
764/123-16	Receptie - en representatiekosten	Soep, Drank, Trofeën		500	500
764/124-02	Sportinrichting : techn. Ben. Vr rechts verbr.	5000 euro klein materiaal (ook doelnetten) 2800 fit-o-meter + panelen		10.000	10.000
764/124-06	Sportinrichting : prestaties van derden	8000 euro: bewerken 3 voetbalvelden		20.000	20.000
764/124-08	Verzekering, BA,..	activiteiten verzekeren bij ISB	450	450	450
764/124-12	Huur- en onderhoudskosten van techn. Benod	Avonturenkamp, Paardemanege, Ski, ...	8.000	12.000	15.000
764/125-02	Sport : benod.vr e geb vr rechtst verbr.			3.500	4.500
764/125-06	Sport : prestaties van derden vr gebouwen			5.000	5.000
764/125-08	Sport : verzekering van de gebouwen			850	900
764/125-12	Sport : lever vn electric vr de gebouwen			9.000	9.000
764/125-13	Sport : lever vn gas vr de gebouwen			15.250	15.250
764/125-15	Sport : lever vn water vr de gebouwen			1.000	1.000
764/125-48	Sport : andere div kosten vr de gebouwen			250	250
764/127-12	Huur van transportmateriaal	Bussen (zwemmen, SVS, kampen ...)		5.900	7.000
764/332-01	Lidmaatschapsbijdr aan Prov Sportraad + WSO			400	400
764/332-02	Toelagen aan sportverenigingen			21.850	22.000
764/522-53	Investeringssub Inkap aan vzw ten dienste v gez			1.440	0
764/711-54	Aankoop v gronden vr sportpleinen				

			prijs raming	Begroting 2007	Begroting 2008
764/721-54	Aanleg gronden voor parken en sport				
764/722-60	Erelonen studie uitbreiding sporthal				60.000
764/723-54	Aanpassingswerken aan gebouwen vr sport				
764/722-54	Oprichting sportinrichting en zwembaden				
764/725-54	Uitrusting en buit ond v gronden v parken,tuinen,...				
764/741-98	meubilair	Stapelrekken sporthal			600
764/744-51	Aankoop v uitb.materiaal vr sport	5 turnmatten			1200
			Totaal	131.190	197.750
Artikel	Inkomsten Rubriek	Omschrijving	prijs raming	Begroting 2007	Begroting 2008
764/106-01	Creditnota's en ristorno's gewone dienst				
764/161-01	Sportpleinen, zwembad, enz..	Lessenreeksen, sportkampen, verhuur ...		15.000	18.000
764/161-04	Sportaccomodatie - gebruiksvergoedingen			3.800	7.000
764/161-48	Restorno's op verzekeringspremies			250	250
764/380-01	Vergoedingen voor kleine schade			50	50
764/465-48	Andere specifieke subsidies van de hogere overheden	Subsidie Bloso Erkenning sportdienst	12.000	12.000	12.000
			Totaal :	31.100	37.300

Bijlage 9: Een gedetailleerd overzicht van de gemeentelijke sportinfrastructuur

Binnenaccommodatie

Sporthal Wijtschate	
Eigenaar	Gemeente Heuvelland
Adres	Vierstraat 31 in Wijtschate
Gegevens van de beheerder	Gemeentelijke sportdienst
Openingsuren	Na reservatie is de zaal open
Tarief	<u>Verschillende tarieven:</u> <i>Voor clubs lid van de SR: 2,47 euro / uur</i> <i>Voor particulieren en clubs geen lid van de SR: 2,47 euro met maximum 3 uur per dag</i> <i>Niet-Heuvellanders: 12,39 euro/uur</i>
Bezettingsgraad	Van maandag tot vrijdag van 18 tot 23 uur Op woensdag vanaf 13.30u tot 23 uur Op zaterdag van 9 uur tot 18 uur Op zondag van 9 uur tot 12 uur
Soort gebruikers	Scholen, clubs, particulieren en niet-Heuvellanders
Sportaanbod	Basketbal, voetbal, badminton, volleybal, tennis, gevechtssport, turnen, kampen, schoolsport, ...

OC De Gaper	
Eigenaar	Gemeente Heuvelland
Adres	Reningelststraat 35 in Kimmel
Gegevens van de beheerder	Gemeentelijke sportdienst
Openingsuren	Na reservatie is de zaal open
Tarief	Gratis voor verenigingen
Bezettingsgraad	Van maandag tot vrijdag van 13 uur tot 21 uur Op woensdag vanaf 13.30u tot 21 uur Op zaterdag en zondag: sporadisch
Soort gebruikers	Scholen, clubs, particulieren en niet-Heuvellanders
Sportaanbod	Recreatie: badminton, volleybal, gevechtssport, turnen, dans, bowlen, kampen, schoolsport, ...

OC 't Seultje	
Eigenaar	Gemeente Heuvelland
Adres	Seulestraat 47 in Nieuwkerke
Gegevens van de beheerder	Gemeentelijke sportdienst
Openingsuren	Na reservatie is de zaal open
Tarief	Gratis voor verenigingen
Bezettingsgraad	Training op vrijdagavond en zondagvoormiddag Wedstrijden op zaterdagmiddag
Soort gebruikers	Scholen en clubs
Sportaanbod	Recreatie en competitie tafeltennis

OC De Klaverhulle	
Eigenaar	Gemeente Heuvelland
Adres	Guido Gezellestraat 1 in Wijtschate
Gegevens van de beheerder	Gemeentelijke sportdienst
Openingsuren	Na reservatie is de zaal open
Tarief	Gratis voor verenigingen
Bezettingsgraad	Training op dinsdagavond Wedstrijden op zaterdagmiddag
Soort gebruikers	Scholen en clubs
Sportaanbod	Recreatie en competitie tafeltennis

Buitenaccommodatie

Voetbalvelden Wijtschate	
Eigenaar	Gemeente Heuvelland
Adres	Vierstraat 33 in Wijtschate
Gegevens van de beheerder	Gemeentelijke sportdienst
Openingsuren	Is altijd open! Maar er is een gebruiksovereenkomst met de club.
Tarief	Gratis voor de club
Bezettingsgraad	Tijdens de trainingen en in het weekend
Soort gebruikers	Plaatselijke voetbalclub en de sportdienst
Sportaanbod	Voetbal, SVS estafetteploeg en sportkampen

Omnisportveld Wijtschate	
Eigenaar	Gemeente Heuvelland
Adres	Vierstraat 33 in Wijtschate
Gegevens van de beheerder	Gemeentelijke sportdienst
Openingsuren	Er zijn geen sluitingsuren, na zonsondergang mag men niet meer op het terrein.
Tarief	Gratis voor de gebruikers
Bezettingsgraad	Bij mooi weer zijn er altijd gebruikers
Soort gebruikers	Particulieren, de sportdienst, ...
Sportaanbod	Voetbal, tennis, basketbal, skaters en sportkampen

Petanqueterreinen Wijtschate	
Eigenaar	Gemeente Heuvelland
Adres	Vierstraat 31 in Wijtschate
Gegevens van de beheerder	Gemeentelijke sportdienst
Openingsuren	Er zijn geen sluitingsuren
Tarief	Gratis voor de gebruikers
Bezettingsgraad	Vanaf april - mei tot september oktober, af en toe gebruikers
Soort gebruikers	Particulieren, petanqueclubs en de sportdienst, ...
Sportaanbod	Petanque

Petanqueterreinen Wijtschate	
Eigenaar	Gemeente Heuvelland
Adres	Kapellerie in Wijtschate
Gegevens van de beheerder	Gemeentelijke sportdienst
Openingsuren	Er zijn geen sluitingsuren
Tarief	Gratis voor de gebruikers
Bezettingsgraad	De club speelt wekelijks op vrijdagavond
Soort gebruikers	Petanqueclub, particulieren
Sportaanbod	Petanque

Voetbalvelden Nieuwkerke	
Eigenaar	Gemeente Heuvelland
Adres	Steenwerkstraat 21 in Nieuwkerke
Gegevens van de beheerder	Gemeentelijke sportdienst
Openingsuren	Is altijd open! Maar er is een gebruiksovereenkomst met de club.
Tarief	Gratis voor de club
Bezettingsgraad	Tijdens de trainingen en in het weekend
Soort gebruikers	Plaatselijke voetbalclubs en de sportdienst
Sportaanbod	Voetbal, SVS estafetteploeg en sportkampen

Trapveld Nieuwkerke	
Eigenaar	Gemeente Heuvelland
Adres	Bloementuil z/n in Nieuwkerke
Gegevens van de beheerder	Gemeentelijke sportdienst
Openingsuren	Er zijn geen sluitingsuren, na zonsondergang mag men niet meer op het terrein
Tarief	Gratis voor alle gebruikers
Bezettingsgraad	's Avonds en in de vakanties
Soort gebruikers	Plaatselijke jeugd- en speelpleinwerking
Sportaanbod	Recreatief voetbal

Petanqueveld Nieuwkerke	
Eigenaar	Gemeente Heuvelland
Adres	Bloementuil z/n in Nieuwkerke
Gegevens van de beheerder	Gemeentelijke sportdienst
Openingsuren	Er zijn geen sluitingsuren, na zonsondergang mag men niet meer op het terrein.
Tarief	Gratis voor alle gebruikers
Bezettingsgraad	's Avonds bij mooi weer
Soort gebruikers	Particulieren
Sportaanbod	Petanque

Avonturencours Nieuwkerke	
Eigenaar	Gemeente Heuvelland
Adres	Rond dorpskern van Nieuwkerke
Gegevens van de beheerder	Gemeentelijke sportdienst
Openingsuren	Er zijn geen sluitingsuren
Tarief	Gratis voor alle gebruikers
Bezettingsgraad	's Avonds en in de vakanties
Soort gebruikers	Plaatselijke jeugd, speelpleinwerking, kampen, scholen en de plaatselijke jeugdverenigingen
Sportaanbod	Avonturensport

Voetbalvelden Westouter	
Eigenaar	Gemeente Heuvelland
Adres	Blauwepoortstraat 2a in Westouter
Gegevens van de beheerder	Gemeentelijke sportdienst
Openingsuren	Is altijd open! Maar er is een gebruiksovereenkomst met de club.
Tarief	Gratis voor de club
Bezettingsgraad	Tijdens de trainingen en in het weekend
Soort gebruikers	Plaatselijke voetbalclubs en de sportdienst
Sportaanbod	Voetbal, SVS estafetteploeg

Omnisportveld Westouter	
Eigenaar	Gemeente Heuvelland
Adres	Poperingestraat z/n in Westouter
Gegevens van de beheerder	Gemeentelijke sportdienst
Openingsuren	Er zijn geen sluitingsuren, na zonsondergang mag men niet meer op het terrein
Tarief	Gratis voor de gebruikers
Bezettingsgraad	Bij mooi weer zijn er altijd gebruikers
Soort gebruikers	Particulieren, speelpleinwerking, jeugdverenigingen
Sportaanbod	Voetbal, basketbal, skaters,...

Trapveld Westouter	
Eigenaar	Gemeente Heuvelland
Adres	Poperingestraat z/n in Westouter
Gegevens van de beheerder	Gemeentelijke sportdienst
Openingsuren	Er zijn geen sluitingsuren, na zonsondergang mag men niet meer op het terrein
Tarief	Gratis voor alle gebruikers
Bezettingsgraad	's Avonds en in de vakanties
Soort gebruikers	Plaatselijke jeugd, speelpleinwerking en jeugdverenigingen
Sportaanbod	Recreatief voetbal

Petanquevelden Westouter	
Eigenaar	Gemeente Heuvelland
Adres	Poperingestraat z/n in Westouter
Gegevens van de beheerder	Gemeentelijke sportdienst
Openingsuren	Er zijn geen sluitingsuren
Tarief	Gratis voor alle gebruikers
Bezettingsgraad	Zelden gebruikt
Soort gebruikers	Particulieren
Sportaanbod	Petanque

Omnisportveld Kimmel	
Eigenaar	Gemeente Heuvelland
Adres	Reningelststraat 50 in Kimmel
Gegevens van de beheerder	Gemeentelijke sportdienst
Openingsuren	Er zijn geen sluitingsuren, na zonsondergang mag men niet meer op het terrein
Tarief	Gratis voor de gebruikers
Bezettingsgraad	Bij mooi weer zijn er altijd gebruikers
Soort gebruikers	Plaatselijke jeugd, speelpleinwerking, ...
Sportaanbod	Voetbal en basketbal

Trapveld Kimmel	
Eigenaar	Gemeente Heuvelland
Adres	Reningelststraat 50 in Kimmel
Gegevens van de beheerder	Gemeentelijke sportdienst
Openingsuren	Er zijn geen sluitingsuren, na zonsondergang mag men niet meer op het terrein.
Tarief	Gratis voor alle gebruikers
Bezettingsgraad	's Avonds en in de vakanties
Soort gebruikers	Plaatselijke jeugd, speelpleinwerking en jeugdverenigingen
Sportaanbod	Recreatief voetbal

Petanquevelden Kimmel	
Eigenaar	Gemeente Heuvelland
Adres	Reningelststraat 50 in Kimmel
Gegevens van de beheerder	Gemeentelijke sportdienst
Openingsuren	Er zijn geen sluitingsuren
Tarief	Gratis voor alle gebruikers
Bezettingsgraad	's Avonds bij mooi weer
Soort gebruikers	Particulieren en de senioren
Sportaanbod	Petanque

Fit-o-meter Kommel	
Eigenaar	Gemeente Heuvelland
Adres	Domein De Warande, Bergstraat 24 in Kommel
Gegevens van de beheerder	Gemeentelijke sportdienst
Openingsuren	Er zijn geen sluitingsuren
Tarief	Gratis voor alle gebruikers
Bezettingsgraad	's Avonds bij mooi weer
Soort gebruikers	Particulieren en jeugdbewegingen
Sportaanbod	Verschillende sportproeven

Mountainbikeroutes Heuvelland	
Eigenaar	Gemeente Heuvelland
Adres	Twee startpunten: Blauwe route: Markt Nieuwkerke Rode en groene route: Lettingstraat Kommel
Gegevens van de beheerder	Gemeentelijke sportdienst
Openingsuren	Er zijn geen sluitingsuren
Tarief	Gratis voor alle gebruikers
Bezettingsgraad	's Avonds bij mooi weer
Soort gebruikers	Particulieren en mountainbikeclubs
Sportaanbod	Mountainbike

Trapveld De Klijte	
Eigenaar	Gemeente Heuvelland
Adres	Kleikouter z/n in De Klijte
Gegevens van de beheerder	Gemeentelijke sportdienst
Openingsuren	Er zijn geen sluitingsuren, na zonsondergang mag men niet meer op het terrein
Tarief	Gratis voor alle gebruikers
Bezettingsgraad	's Avonds en in de vakanties
Soort gebruikers	Plaatselijke jeugd en speelpleinwerking
Sportaanbod	Recreatief voetbal

Trapveld Loker	
Eigenaar	Gemeente Heuvelland
Adres	Dikkebusstraat z/n in Loker
Gegevens van de beheerder	Gemeentelijke sportdienst
Openingsuren	Er zijn geen sluitingsuren, na zonsondergang mag men niet meer op het terrein.
Tarief	Gratis voor alle gebruikers
Bezettingsgraad	's Avonds en in de vakanties
Soort gebruikers	Plaatselijke jeugd en speelpleinwerking
Sportaanbod	Recreatief voetbal

Trapveld Wulvergem	
Eigenaar	Gemeente Heuvelland
Adres	Hooghofstraat z/n in Wulvergem
Gegevens van de beheerder	Gemeentelijke sportdienst
Openingsuren	Er zijn geen sluitingsuren, na zonsondergang mag men niet meer op het terrein.
Tarief	Gratis voor alle gebruikers
Bezettingsgraad	's Avonds en in de vakanties
Soort gebruikers	Plaatselijke jeugd en speelpleinwerking
Sportaanbod	Recreatief voetbal

Bolletra Wulvergem	
Eigenaar	Gemeente Heuvelland
Adres	Hooghofstraat z/n in Wulvergem
Gegevens van de beheerder	Gemeentelijke sportdienst
Openingsuren	Er zijn geen sluitingsuren, na zonsondergang mag men niet meer op het terrein.
Tarief	Gratis voor alle gebruikers
Bezettingsgraad	Zelden gebruikt
Soort gebruikers	Particulieren
Sportaanbod	Bolletra

Petanqueveld Wulvergem	
Eigenaar	Gemeente Heuvelland
Adres	Hooghofstraat z/n in Wulvergem
Gegevens van de beheerder	Gemeentelijke sportdienst
Openingsuren	Er zijn geen sluitingsuren, na zonsondergang mag men niet meer op het terrein.
Tarief	Gratis voor alle gebruikers
Bezettingsgraad	Zelden gebruikt
Soort gebruikers	Particulieren
Sportaanbod	Petanque

Omnisportveld Dranouter	
Eigenaar	Gemeente Heuvelland
Adres	Baroenepuut z/n in Dranouter
Gegevens van de beheerder	Gemeentelijke sportdienst
Openingsuren	Er zijn geen sluitingsuren, na zonsondergang mag men niet meer op het terrein.
Tarief	Gratis voor de gebruikers
Bezettingsgraad	Bij mooi weer zijn er meestal gebruikers
Soort gebruikers	Plaatselijke jeugd, speelpleinwerking, ...
Sportaanbod	Voetbal en basketbal

Petanqueveld Dranouter	
Eigenaar	Gemeente Heuvelland
Adres	Baroeneput z/n in Dranouter
Gegevens van de beheerder	Gemeentelijke sportdienst
Openingsuren	Er zijn geen sluitingsuren, na zonsondergang mag men niet meer op het terrein.
Tarief	Gratis voor de gebruikers
Bezettingsgraad	Zelden gebruikt
Soort gebruikers	Particulieren
Sportaanbod	Petanque

Privé accommodatie in de gemeente Heuvelland

Ruiterschool Rodeberg	
Eigenaar	Vaneechoutte Annie
Adres	Rodebergstraat 21 in Westouter
Gegevens van de beheerder	Vaneechoutte Annie, 057/44 48 68 www.ruiterschoolrodeberg.be
Openingsuren	Sluitingsdag: maandag
Tarief	Verschillende tarieven naargelang interesse
Bezettingsgraad	Druk in de vakanties Buiten de vakanties zijn er de hele dag lessen.
Soort gebruikers	Particulieren, scholen, sportdienst, ...
Sportaanbod	Sportkampen, privé-lessen, tal van activiteiten.

De Diligence	
Eigenaar	Lanssens Delphine
Adres	Kasteelmolenstraat 4 in De Klijte
Gegevens van de beheerder	Lanssens Delphine: 057/ 44 79 39
Openingsuren	Sluitingsdag: maandag en dinsdag
Tarief	Verschillende tarieven naargelang interesse
Bezettingsgraad	Druk in de zomervakanties
Soort gebruikers	Particulieren
Sportaanbod	Paardenkampen

De Lork	
Eigenaar	Viktoor Paul
Adres	Kattekerkhofstraat 2 in Kemmel
Gegevens van de beheerder	Viktoor Paul, 057/44 59 70 www.lork.be
Openingsuren	nvt
Tarief	Verschillende tarieven naargelang interesse
Bezettingsgraad	Druk in de vakanties Buiten de vakanties zijn er de hele dag lessen.
Soort gebruikers	Jeugdgroeperingen, scholen, sportdienst, ...
Sportaanbod	Klimmuur en recreatieve indoorsporten

Outside travel	
Eigenaar	Vermeulen Bart
Adres	Rodebergstraat 41 in Westouter
Gegevens van de beheerder	Vermeulen Bart, www.outsidetravel.be/pages/vakantiehuis.php
Openingsuren	Sluitingsdag: zondag
Tarief	Verschillende tarieven naargelang interesse
Bezettingsgraad	Druk in de vakanties September, oktober, april, mei en juni Schoolsportdagen
Soort gebruikers	Particulieren, scholen, sportdienst, clubs, jeugdverenigingen...
Sportaanbod	Sportkampen, teambuilding, avonturensporten, ...

Quad Challenge	
Eigenaar	Deberdt Angelo
Adres	Steenwerkstraat 6b in Nieuwkerke
Gegevens van de beheerder	Deberdt Angelo. Gsm: 0476/ 43 79 26 www.quad-challenge.be
Openingsuren	nvt
Tarief	Verschillende tarieven naargelang interesse
Bezettingsgraad	Af en toe groepen
Soort gebruikers	groeperingen
Sportaanbod	Quad toertochten

Folk Experience Dranouter	
Eigenaar	Deswarte Marnick
Adres	Dikkebusstraat in Dranouter
Gegevens van de beheerder	www.folkdranouter.be/folkexperience/index.htm
Openingsuren	Dinsdag, woensdag en donderdag Vrijdag en maandag vanaf 16 uur Zaterdag en zondag vanaf 11 uur
Tarief	Verschillende tarieven naargelang interesse
Bezettingsgraad	druk
Soort gebruikers	Groeperingen, particulieren,...
Sportaanbod	Volkssdansen, ringsteken te paard, Initiatie paardrijden avonturenparcours, fietsnetwerk, wandelnetwerk volksspelen, boerengolf, ...

Privé accommodatie in de omliggende/aangrenzende gemeenten waarmee regelmatig contact is.

Sporttrack Dikkebus	
Eigenaar	Carrijn Hans
Adres	Dikkebusvijverdreef 21, 8900 Ieper
Gegevens van de beheerder	Gsm: 0475/ 455 666 www.sporttrack.be
Openingsuren	Nvt
Tarief	Verschillende tarieven naargelang interesse
Bezettingsgraad	In de winterperiode iets rustiger
Soort gebruikers	Sportdiensten, scholen, jeugdbewegingen, clubs, ...
Sportaanbod	Avontuurlijke sporten (quad, mountainbike, avonturentochten, hoogteparcours, kicks, ...)

Paintball Sonic Mesen (gestopt in 2010)	
Eigenaar	Croquette Nicholas
Adres	Hazenbilkstraat in Dikkebus
Gegevens van de beheerder	GSM: 0498/62 32 48 users.telenet.be/paintballsonic/index.htm
Openingsuren	Bij reservatie open
Tarief	Verschillende tarieven naargelang interesse
Bezettingsgraad	Af en toe groepen
Soort gebruikers	Groeperingen en sportdienst
Sportaanbod	Paintball

Ice Mountain Komen	
Eigenaar	Sevies Stefaan
Adres	Capellestraat 16 in Komen
Gegevens van de beheerder	http://www.ice-mountain.com
Openingsuren	Elke dag open in de winter. Op maandag en dinsdag gesloten in de zomer.
Tarief	Verschillende tarieven naargelang interesse
Bezettingsgraad	Heel druk in de weekends en vakanties
Soort gebruikers	Groeperingen, sportdiensten, particulieren,...
Sportaanbod	Ski en snowboard

Surf & Sail in Dikkebus	
Eigenaar	D'haene Kurt
Adres	Hyacintstraat 11 in Menen
Gegevens van de beheerder	http://surfandsail.be
Openingsuren	Tijdens de zomervakantie
Tarief	140 euro voor een Kamp
Bezettingsgraad	Druk in de zomervakantie
Soort gebruikers	Groeperingen, sportdiensten, particulieren,...
Sportaanbod	Surfen en zeilen

Overzicht recreatieve wandelroutes

1. Kemmelbergwandelroute - Kemmel 9,4 km (Dranouter – Kemmel – Wulvergem)
2. Tweebergenwandelroute - Westouter 7,1 km (Westouter)
3. Flankrijkwandelpad - Loker 8 km (Loker – Westouter)
4. De Geuzen Achterna - Dranouter 9 km (Dranouter – Nieuwkerke)
5. Broekelzenpad - Westouter 7 km (Westouter)
6. Het Yourcenarpad - Westouter 8 km (Westouter)
7. Het Hyacintenpad - Westouter 6 km (Westouter)
8. Borellepad - Dranouter 9 km (Kemmel – Loker)
9. Tussen Berg en Dal - Kemmel 15 km (Dranouter – Kemmel – Loker – Westouter)
10. Geuzenwandelroute - Nieuwkerke 9,6 km (Dranouter – Nieuwkerke)
11. Wandelnetwerk Heuvelland 100 km (De Klijte – Dranouter – Kemmel – Loker – Westouter – Wulvergem)
12. Verhalenroute 'De Slag om de Kemmelberg' 10 km
13. Scherpenbergpad 7,7 km (De Klijte – Loker – Westouter)
14. Kraters en Mijnen wandeling 7 km (Wijtschate)
15. Breemeersenpad Nieuwkerke 10 km (Nieuwkerke)
16. Rolstoelwandelnetwerk 20 km (Westouter)
17. Doorgang van Grote Routepad

Totaal: 242,8 km wandelwegen

Overzicht recreatieve fietsroutes

1. Schrevefietsroute - Reningelst (Poperinge) 46 km (Westouter)
2. West-Vlaamse Bergenfietsroute - Heuvelland 45 km (De Klijte Dranouter – Kemmel – Loker – Nieuwkerke – Westouter – Wijtschate – Wulvergem)
3. Kraters en Mijnen fietstocht Wijtschate (vanaf 2007)
4. Fietsnetwerk Westhoek Zuid 500 km waarvan ong. 70 km in Heuvelland (De Klijte – Dranouter – Kemmel – Loker – Nieuwkerke – Westouter – Wijtschate – Wulvergem)
5. Doorgang van de Vlaanderen Fietsroute
6. Mountainbikeroutes - Reg.Landschap West-Vlaamse Heuvels (150km)
7. In Flanders Fields route Ieper – Heuvelland - Poperinge 82 km(De Klijte – Dranouter – Kemmel – Loker – Nieuwkerke – Westouter – Wijtschate – Wulvergem)

Totaal: 311 km fiets- en mountainbikewegen

Overzicht recreatieve ruiterroute

1. Tot 2005: West-Vlaamse Heuvels ruiterspad - Heuvelland
2. Vanaf september 2007: Rodeberg Ruiterroute

Overzicht grote sportmanifestaties

1. Belcanto classic Westouter
Op de laatste maandag van de vakantie wordt traditiegetrouw de 'Belcanto-Classic' georganiseerd in Westouter. Wat ooit begon als een weddenschap tussen Guido Belcanto en een aantal streekgenoten, is ondertussen uitgegroeid

tot een ware wielerklassieker. Eerst met negen renners, later zeventien en vorig jaar verschenen meer dan 400 'liefhebbers van de fiets' aan de start.

2. Redmonds wandeling Loker
Vroege morgenwandeling in Loker
ong. 100 deelnemers
3. Wandeltochten Heuvellandstappers
4. Doortocht diverse wielervedstrijden
Met als voornaamste Gent - Wevelgem en de 3 daagse van De Panne
4. Monteberg Rally
5. Ypres Westhoek Rally
6. Doortocht 100 km van Ieper
7. Doortocht vierdaagse van de Yzer

Volksspelen

In Heuvelland is er een groot aanbod aan volksspelen.

1. Bollen
Oud streekspel dat met dikke schijfbollen wordt gespeeld op een 'trog'. Dat is een aangelegde bolbaan bestaande uit aangestampde aarde. Wie dit spel wil beoefenen, kan terecht in café Au Chalet (Kemmel), in café De Vaderlander (Westouter), in A la Basse Ville (Wulvergem), in Het Labyrint (Kemmel) en op het gemeentelijke speelplein van Wulvergem.
2. Javelot
Een soort vogelpik met grote pijlen en een groot doelblok. Enkel voor groepen vanaf 20 personen. Dit oud volksspel wordt gespeeld in het zaaltje op het gemeentelijk speelplein. Contactpunt: café De Dreve (Wijtschate).
3. Ringsteken te paard
Middeleeuws krijgertje spelen op een paard. Info: Ruiterschool Rodeberg.
4. Diverse volksspelen
Zijn ter beschikking in Het Labvrint te Kemmel en in De Briekerie te Westouter.
5. Sjoelbak
De Lockedyze (Kemmel).
6. Bollen door den uil
De Briekerie (Westouter).
La Basse Ville (Wulvergem).
7. Blaaspijpschieten
Redmond's Irish Pub (Loker).

Bijlage 10: Samenstelling sportraad

Sportvereniging	Verantwoordelijke	Adres	Gemeente
Autonomooboy's Wijtschate	De heer Marc Neut	Hospicestraat 50	8953 Wijtschate
De Blody's	De heer Jean Claude Lucas	Kleikouter 60	8950 Heuvelland
De Heuvellandstappers	De heer Firmin Leeuwerck	Godtschalckstraat 36	8951 Heuvelland
De Hyacinten Heuvelland	Mevrouw Lydie Josson	Reningelsstraat 58 B	8956 heuvelland
De Velospelle Wulvergem	Mevrouw Chantal Derycke	Dorpstraat 8	8952 Heuvelland
FC Westouter	De heer Jef Delhaye	Begoniapark 26	8954 Heuvelland
FC Wijtschate	Mevrouw Christine Masschelein	Kruisstraat 1	8953 Heuvelland
Gemeentelijke Basisschool Dranouter	Mevrouw Nele Dael	Koudekotstraat 5	8951 Dranouter
Heuvellands Sportkamp	Mevrouw Yvonne Vanhoorneweder	Nieuwkerkestraat 68	8950 Heuvelland
Mountainbikeclub Kemmel	De heer Bennie Deronne	Breydelhofstraat 103	8900 Brielen
Mountainbikeclub Wijtschate	De heer Laurens Boutté	Kapellerie 23	8953 Wijtschate
Omnisportclub –Servi	De heer Johan Dierynck	Ieperstraat 96	8953 Heuvelland
Omnisportclub Westouter	De heer Paul Gekiere	Kleikouter 7	8954 Heuvelland
Red Dragons	De heer Stefaan Simoen	Kemmelstraat 6	8956 Heuvelland

Ruiterclub Rodeberg	Mevrouw Annie Vaneechoutte	Rodebergstraat 21	8954 Heuvelland
Schepen van Sport	De heer Geert Vandewynckel	Wulvergemstraat 42	8950 Heuvelland
SK Nieuwkerke	De heer Jacques Cleenewerck	Nieuwkerkestraat 68	8950 Heuvelland
The Cats	De heer Marc Neut	Hospicestraat 50	8953 Heuvelland
The Ladies	Mevrouw Martine Koukuyt	Kapellerie 44	8953 Heuvelland
TTC Nieuwkerke	De heer Guy Lemaire	Nieuwkerkestraat 31	8953 Heuvelland
Turnclub Kimmel	Mevrouw Léa Cloet	Nieuwstraat 68	8956 Heuvelland
VC Heuvelland	Mevrouw Cindy Vanhoorneweder	Kleurenwaaier 16	8950 Heuolland
Vrije Basisschool Loker, Kimmel, De Klijte en Nieuwkerke	Mevrouw Rita Lepla	Kimmelstraat 43	8956 Kimmel
Vrije Basisschool Westouter	De Heer Jonckheere Geert	Groenestraat 24	8900 Sint Jan
Vrije Basisschool Wijtschate	Mevrouw Parrein Jasmine	J. De Cerfstr 55	8900 Vlamertinge
VS Wielertoeristen Nieuwkerke	De heer Luc Castelein	Slijpstraat 27	8957 Mesen
Wielertoeristen De Doortrappers	De heer Koen Deleersnyder	Hogenakkerstraat 6	8956 Heuvelland
WTC – Wijtschate	De heer Patrick Room	Houthemstraat 2	8953 Wijtschate
VK Loker	De heer Valentijn Sergier	Dikkebusstraat	8950 Loker
De Burgassers	De heer Johan Willemijns	Niepkerkestraat	8950 Nieuwkerke

Bijlage 11: Gedetailleerde alfabetische lijst volgens sportactiviteit

Naam van de sportclub	The Cats		
Aangeboden sport	Basketbal		
Gegevens contactpersoon	Neut Marc Hospicestraat 50, 8950 Heuvelland		
Gegevens sportinfrastructuur	Sporthal Wijtschate Vierstraat 31, 8950 Heuvelland		
Aantal leden	12		
Doelgroep	Heren: X	Dames:	Jeugd:
Niveau	Recreatie		

Naam van de sportclub	De Ladies		
Aangeboden sport	Minivoetbal		
Gegevens contactpersoon	Vanhoorneweder Cindy Kleurenwaaier 16, 8950 Heuvelland		
Gegevens sportinfrastructuur	Sporthal Wijtschate Vierstraat 31, 8950 Heuvelland		
Aantal leden	12		
Doelgroep	Heren:	Dames: X	Jeugd:
Niveau	Recreatie		

Naam van de sportclub	Red Dragons		
Aangeboden sport	Minivoetbal		
Gegevens contactpersoon	Simoen Stefaan Kemmelstraat 6, 8950 Heuvelland		
Gegevens sportinfrastructuur	Sporthal Wijtschate Vierstraat 31, 8950 Heuvelland		
Aantal leden	12		
Doelgroep	Heren: X	Dames:	Jeugd:
Niveau	Recreatie en leperse competitie		

Naam van de sportclub	Mountainbikeclub Wijtschate		
Aangeboden sport	Mountainbike		
Gegevens contactpersoon	Boutte Laurens Kapellerie 23, 8950 Heuvelland		
Gegevens sportinfrastructuur	Nvt		
Aantal leden	20		
Doelgroep	Heren: X	Dames: X	Jeugd: X
Niveau	Recreatie		

Naam van de sportclub	Mountainbikeclub Kemmel		
Aangeboden sport	Mountainbike		
Gegevens contactpersoon	Desmedt Ivan Dikkebusstraat 23 8950 Heuvelland		
Gegevens sportinfrastructuur	Nvt		

Aantal leden	28		
Doelgroep	Heren: X	Dames: X	Jeugd:
Niveau	Recreatie		

Naam van de sportclub	Servi		
Aangeboden sport	Omnisport (tafeltennis, badminton, fietsen, lopen, basketbal en wandelen)		
Gegevens contactpersoon	Dierynck Johan Ieperstraat 96, 8950 Heuvelland		
Gegevens sportinfrastructuur	Sporthal Wijtschate Vierstraat 31, 8950 Heuvelland OC De Klaverhulle Guido Gezellestraat 1, 8950 Heuvelland		
Aantal leden	75		
Doelgroep	Heren: X	Dames: X	Jeugd: X
Niveau	Recreatie en competitie		

Naam van de sportclub	Ruitersclub Rodeberg		
Aangeboden sport	Paardrijden		
Gegevens contactpersoon	Vaneechoutte Annie Rodebergstraat 21, 8950 Heuvelland		
Gegevens sportinfrastructuur	Ruiterschool Rodebergstraat 21, 8950 Heuvelland		
Aantal leden	357		
Doelgroep	Heren: X	Dames: X	Jeugd: X
Niveau	Recreatie en competitie		

Naam van de sportclub	Petanqueclub Wijtschate		
Aangeboden sport	Petanque		
Gegevens contactpersoon	Lippinois Jules Kapellerie 17, 8950 Heuvelland		
Gegevens sportinfrastructuur	Kapellerie z/n, 8950 Heuvelland		
Aantal leden	30		
Doelgroep	Heren: X	Dames: X	Jeugd:
Niveau	Recreatie en competitie		

Naam van de sportclub	TTC Heuvelland		
Aangeboden sport	Tafeltennis		
Gegevens contactpersoon	Lemaire Guy Nieuwkerkestraat 31, 8950 Heuvelland		
Gegevens sportinfrastructuur	OC 't Seultje Seulestraat 47, 8950 Heuvelland		
Aantal leden	30		
Doelgroep	Heren: X	Dames: X	Jeugd: X
Niveau	Recreatie en competitie		

Naam van de sportclub	Turnclub Loker Fit		
Aangeboden sport	Turnen		
Gegevens contactpersoon	Soenen Yvette Kemmelbergweg 8, 8950 Heuvelland		
Gegevens sportinfrastructuur	OC De fontein Dikkebusstraat 43, 8950 Heuvelland		
Aantal leden	21		
Doelgroep	Heren:	Dames: X	Jeugd:
Niveau	Recreatie		

Naam van de sportclub	Turnclub Westouter		
Aangeboden sport	Turnen		
Gegevens contactpersoon	Gekiere Paul Kleikouter 7, 8950 Heuvelland		
Gegevens sportinfrastructuur	OC Utendoale Sulferbergstraat 11, 8950 Heuvelland		
Aantal leden	23		
Doelgroep	Heren: X	Dames: X	Jeugd:
Niveau	Recreatie		

Naam van de sportclub	Turnclub Kemmel		
Aangeboden sport	Turnen – lopen - fietsen		
Gegevens contactpersoon	Cloet Léa Nieuwstraat 68, 8950 Heuvelland		
Gegevens sportinfrastructuur	OC De Gaper Reningelststraat 35, 8950 Heuvelland		
Aantal leden	28		
Doelgroep	Heren: X	Dames: X	Jeugd:
Niveau	Recreatie		

Naam van de sportclub	FC Westouter		
Aangeboden sport	Voetbal		
Gegevens contactpersoon	Jozef Delhaye Begoniapark 26, 8950 Heuvelland		
Gegevens sportinfrastructuur	Blauwpootstraat 2b, 8950 Heuvelland		
Aantal leden	150		
Doelgroep	Heren: X	Dames:	Jeugd: X
Niveau	Competitie (3 ^{de} Provinciale)		

Naam van de sportclub	FC Wijtschate		
Aangeboden sport	Voetbal		
Gegevens contactpersoon	Marc Elslander Kruisstraat 1, 8950 Heuvelland		
Gegevens sportinfrastructuur	Vierstraat 33, 8950 Heuvelland		
Aantal leden	60		
Doelgroep	Heren: X	Dames:	Jeugd: X
Niveau	Competitie (4 ^{de} Provinciale)		

Naam van de sportclub	Heuvellands sportkamp		
Aangeboden sport	Voetbal		
Gegevens contactpersoon	Cleenewerck Rik Leege Kouter 35, 8980 Zonnebeke		
Gegevens sportinfrastructuur	Steenwerkstraat 21, 8950 Heuvelland		
Aantal leden	60		
Doelgroep	Heren:	Dames:	Jeugd: X
Niveau	Recreatie		

Naam van de sportclub	SK Nieuwkerke		
Aangeboden sport	Voetbal		
Gegevens contactpersoon	Cleenewerck Jacques Nieuwkerkestraat 68, 8950 Heuvelland		
Gegevens sportinfrastructuur	Steenwerkstraat 21, 8950 Heuvelland		
Aantal leden	158		
Doelgroep	Heren: X	Dames:	Jeugd: X
Niveau	Competitie (3 ^{de} Provinciale)		

Naam van de sportclub	VC Heuvelland		
Aangeboden sport	Voetbal		
Gegevens contactpersoon	Vanhoorneweder Cindy Kleurenwaaier 16, 8950 Heuvelland		
Gegevens sportinfrastructuur	Steenwerkstraat 21, 8950 Heuvelland		
Aantal leden	37		
Doelgroep	Heren: X	Dames:	Jeugd: X
Niveau	Competitie (4 ^{de} Provinciale)		

Naam van de sportclub	Hyacinten		
Aangeboden sport	Volleybal		
Gegevens contactpersoon	Nadine Cottreel Kemmelstraat 27, 8950 Heuvelland		
Gegevens sportinfrastructuur	Sporthal Wijtschate Vierstraat 31, 8950 Heuvelland		
Aantal leden	70		
Doelgroep	Heren:	Dames: X	Jeugd: X
Niveau	Competitie		

Naam van de sportclub	Vriendenkring Kemmel		
Aangeboden sport	Volleybal		
Gegevens contactpersoon	Nadine Cottreel Kemmelstraat 27, 8950 Heuvelland		
Gegevens sportinfrastructuur	De Gaper Kemmel Reningelsstraat 35, 8950 Heuvelland		
Aantal leden	15		
Doelgroep	Heren: X	Dames: X	Jeugd:
Niveau	Recreatie		

Naam van de sportclub	De Heuvellandstappers		
Aangeboden sport	Wandelen		
Gegevens contactpersoon	Firmin Leeuwerck Godtschalckstraat 36, 8950 Heuvelland		
Gegevens sportinfrastructuur	nvt		
Aantal leden	383		
Doelgroep	Heren: X	Dames: X	Jeugd:
Niveau	Recreatie		

Naam van de sportclub	VSV Nieuwkerke		
Aangeboden sport	Wielersport		
Gegevens contactpersoon	Castelein Luc Slijpstraat 27, 8957 Mesen		
Gegevens sportinfrastructuur	Nvt		
Aantal leden	26		
Doelgroep	Heren: X	Dames: X	Jeugd:
Niveau	Recreatie		

Naam van de sportclub	Wielertoeristen Wulvergem		
Aangeboden sport	Wielersport		
Gegevens contactpersoon	Lepercq Didier Hooghofstraat 16a, 8950 Heuvelland		
Gegevens sportinfrastructuur	Nvt		
Aantal leden	30		
Doelgroep	Heren: X	Dames: X	Jeugd:
Niveau	Recreatie		

Naam van de sportclub	WTC Wijtschate		
Aangeboden sport	Wielersport		
Gegevens contactpersoon	Deklerck Gino Houtemstraat 2, 8950 Heuvelland		
Gegevens sportinfrastructuur	Nvt		
Aantal leden	34		
Doelgroep	Heren: X	Dames: X	Jeugd: X
Niveau	Recreatie		

Naam van de sportclub	WTC de Doortrappers Kimmel		
Aangeboden sport	Wielersport		
Gegevens contactpersoon	Deleersnyder Koen Hogenakkerstraat 6, 8950 Heuvelland		
Gegevens sportinfrastructuur	Nvt		
Aantal leden	35		
Doelgroep	Heren: X	Dames: X	Jeugd:
Niveau	Recreatie		

Naam van de sportclub	Autonomboy's		
Aangeboden sport	Zaalvoetbal		
Gegevens contactpersoon	Marc Neut Hospicestraat 50, 8950 Heuvelland		
Gegevens sportinfrastructuur	Sporthal Wijtschate Vierstraat 31, 8950 Heuvelland		
Aantal leden	12		
Doelgroep	Heren: X	Dames:	Jeugd:
Niveau	Recreatie		

Naam van de sportclub	Blody's		
Aangeboden sport	Zaalvoetbal		
Gegevens contactpersoon	Lucas Jean Claude Kleikouter 60, 8950 Heuvelland		
Gegevens sportinfrastructuur	Sporthal Ieper Leopold III laan 18, 8900 Ieper		
Aantal leden	12		
Doelgroep	Heren: X	Dames:	Jeugd:
Niveau	Recreatie		

Naam van de sportclub	De Kosmonauten		
Aangeboden sport	Zaalvoetbal		
Gegevens contactpersoon	Vaneechoutte Gino Dikkebusstraat 121a, 8950 Heuvelland		
Gegevens sportinfrastructuur	Sporthal Ieper Leopold III laan 18, 8900 Ieper		
Aantal leden	12		
Doelgroep	Heren: X	Dames:	Jeugd:
Niveau	Plaatselijke competitie		

Naam van de sportclub	VK Loker		
Aangeboden sport	Zaalvoetbal		
Gegevens contactpersoon	Valentijn Sergier Dikkebusstraat, 8950 Loker		
Gegevens sportinfrastructuur	Sporthal Ieper Leopold III laan 18, 8900 Ieper		
Aantal leden	12		
Doelgroep	Heren: X	Dames:	Jeugd:
Niveau	Plaatselijke competitie		

Naam van de sportclub	De Burgassers		
Aangeboden sport	Zaalvoetbal		
Gegevens contactpersoon	Johan Willemijns Niepkerkestraat, 8950 Nieuwkerke		
Gegevens sportinfrastructuur	Sporthal Ieper Leopold III laan 18, 8900 Ieper		
Aantal leden	12		
Doelgroep	Heren: X	Dames:	Jeugd:
Niveau	Plaatselijke competitie		

Naam van de sportclub	West-Nouter		
Aangeboden sport	Zaalvoetbal		
Gegevens contactpersoon	Boeve Rik Baroeneput 25, 8950 Heuvelland		
Gegevens sportinfrastructuur	Sporthal Ieper Leopold III laan 18, 8900 Ieper		
Aantal leden	16		
Doelgroep	Heren: X	Dames:	Jeugd:
Niveau	Plaatselijke competitie		

Naam van de sportclub	Zaalvoetbalclub Servi		
Aangeboden sport	Zaalvoetbal		
Gegevens contactpersoon	Dierynck Johan Ieperstraat 96, 8950 Heuvelland		
Gegevens sportinfrastructuur	Sporthal Wijtschate Vierstraat 31, 8950 Heuvelland		
Aantal leden	21		
Doelgroep	Heren:	Dames:	Jeugd: X
Niveau	Competitie		

Naam van de sportclub	Zonquaders		
Aangeboden sport	Quad		
Gegevens contactpersoon	Café de zon		
Gegevens sportinfrastructuur	nvt		
Aantal leden	21		
Doelgroep	Heren: X	Dames:	Jeugd:
Niveau	Recreatie		

Bijlage 12: Oud reglement betreffende de gebruikersvergoeding van de sportzaal te Wijtschate

GEBRUIKSREGLEMENT SPORTHAL WIJTSCHATE

De gebruikersvergoeding van de sportzaal te Wijtschate wordt als volgt vastgesteld:

A. Sportactiviteiten van erkende plaatselijke sportclubs (lid van de Heuvellandse Sportraad)

- Regionale - en provinciale competities: 2,47 euro per uur met een maximum 7,43 euro per kalenderdag.
- Beker - en vriendenwedstrijden: 2,47 euro per uur met een maximum van 7,43 euro per kalenderdag.
- Trainingen van de competitieclubs en activiteiten van erkende plaatselijke sportclubs (lid van de Heuvellandse Sportraad):
 - 1,23 euro per uur voor de helft van de zaal.
 - 2,47 euro per uur voor de volledige zaal.
 - Tornadoen: 24,78 euro per dag

- B. Particulieren en verenigingen van de gemeente Heuvelland
- Particulieren: 2,47 euro per uur met een maximum van 3 uur per dag
 - Verenigingen: 2,47 euro per uur.

- C. Particulieren (privé) en verenigingen van buiten de gemeente Heuvelland
- 12,39 euro per uur

D. Wanpraktijken worden gesanctioneerd volgens de brief van 01.07.99, opgesteld door het college van burgemeester en schepenen. (De vereniging of particulier kan in het vervolg geen gebruik meer maken van de sportzaal.)

Bijlage 13: Gebruiksreglement sporthal 2008

GEBRUIKSREGLEMENT SPORTHAL WIJTSCHATE

De gebruiksvergoeding voor sportieve activiteiten in de sporthal te Wijtschate wordt als volgt vastgesteld:

1. Sportverenigingen lid van de Heuvellandse sportraad.

- Regionale - en provinciale competities:
 - 5 EUR per uur met een maximum van 20 EUR per dag.
- Beker - en vriendenwedstrijden:
 - 5 EUR per uur met een maximum van 20 EUR per dag.
- Trainingen en activiteiten van sportverenigingen:
 - 2,50 EUR per uur voor de helft van de zaal.
 - 5 EUR per uur voor de volledige zaal.
 - 50 EUR per dag voor toernooien.
- Jeugdtrainingen en jeugdwedstrijden van zaalsportverenigingen:
 - 1,25 EUR per uur voor de helft van de zaal.
 - 2,50 EUR per uur voor de volledige zaal.
 - 25 EUR per dag voor toernooien.
- Alleen gebruik douches, kleedkamers en / of kantine:
 - 20 EUR per uur met een maximum van 50 EUR per dag.

2. Verenigingen en individuen van de binnen de Gemeente Heuvelland.

- Verenigingen: 5 EUR per uur.
- Individuen: 5 EUR per uur met een maximum van 3 uur per dag.

3. Verenigingen en individuen van buiten de Gemeente Heuvelland.

- 20 EUR per uur.

4. Verenigingen en individuen alleen gebruik douches, kleedkamers en / of kantine.

- 20 EUR per uur.

- 5. De sporthal (douches, kleedkamers, kantine) moeten proper achtergelaten worden.**
- 6. Indien het College van Burgemeester en Schepenen inbreuk op dit reglement vaststelt, kan de betrokken vereniging of het individu in het vervolg geen gebruik meer maken van de sporthal (douches, kleedkamers, kantine).**
- 7. Dit gebruiksreglement treedt in werking vanaf 1 januari 2008.**